

Planta de localização  
escala 1:50

Nome	Seção (cm)	X (cm)	Y (cm)	Carga Máx. (tf)	Carga Mín. (tf)	Pilar						Fundações							
						Mx Máximo (kgf.m)		My Máximo (kgf.m)		Fx Máximo (tf)		Fy Máximo (tf)		Lado B (cm)	Lado H (cm)	h0 / ha (cm)	h1 / hb (cm)	df (cm)	
						Positivo	Negativo	Positivo	Negativo	Positivo	Negativo	Positivo	Negativo						
P1	20x20	9.99	770.00	4.2	3.8	0	0	1000	0	0.6	0.0	0.1	0.0	80	80	30	40	150	
P2	20x20	299.99	770.00	4.6	4.2	0	-100	0	-700	0.0	-0.7	0.3	0.0	90	90	20	30	150	
P4	20x20	299.99	460.00	4.9	4.8	200	0	0	-500	0.0	-0.2	0.0	-0.3	80	80	20	30	150	
P5	19x30	9.48	315.00	5.6	5.3	0	0	1300	0	0.7	0.0	0.1	0.0	80	100	20	40	150	
P6	20x20	299.99	320.00	4.9	4.6	0	-100	0	-600	0.0	-0.5	0.3	0.0	90	90	20	30	150	
P7	20x20	9.99	10.00	4.4	4.0	0	0	1000	0	0.5	0.0	0.0	-0.2	80	80	30	40	150	
P8	20x20	299.99	10.00	4.8	4.4	200	0	0	-900	0.0	-0.7	0.0	-0.4	100	100	20	30	150	

Os esforços indicados nesta tabela são os valores máximos obtidos pela envoltória de todas as combinações definidas para as fundações. Para análises complementares, deve-se consultar o relatório de esforços na fundação, que apresenta os valores calculados para cada combinação.

Localização no eixo X		
Coordenadas (cm)	Nome	
9.48	P5	
9.99	P1, P7	
299.99	P2, P4, P6, P8	

Localização no eixo Y		
Coordenadas (cm)	Nome	
770.00	P1, P2	
460.00	P4	
320.00	P6	
315.00	P5	
10.00	P7, P8	

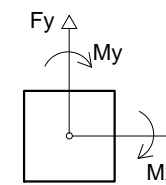
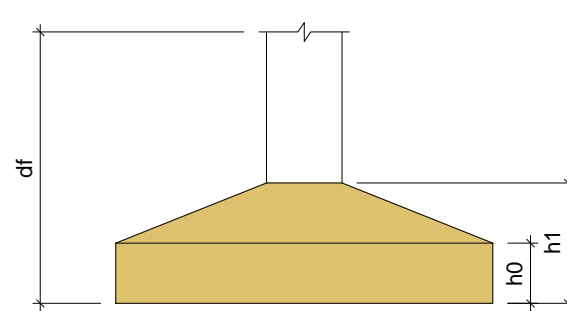

P2=P6

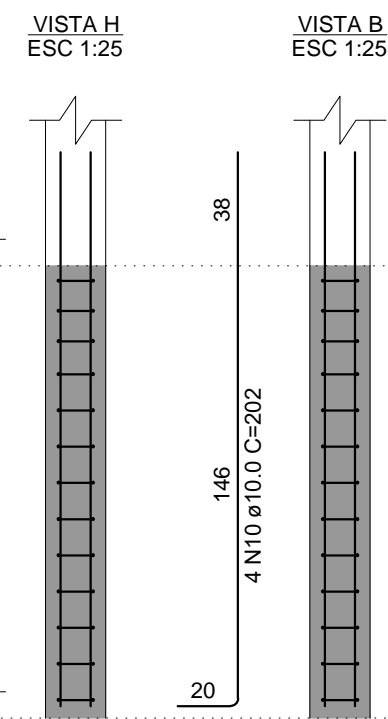

S4

PLANTA

ESC 1:25

SEÇÃO

ESC 1:20

VISTA H

VISTA B

VISTA C

VISTA D

VISTA E

VISTA F

VISTA G

VISTA H

VISTA I

VISTA J

VISTA K

VISTA L

VISTA M

VISTA N

VISTA O

VISTA P

VISTA Q

VISTA R

VISTA S

VISTA T

VISTA U

VISTA V

VISTA W

VISTA X

VISTA Y

VISTA Z

VISTA AA

VISTA AB

VISTA AC

VISTA AD

VISTA AE

VISTA AF

VISTA AG

VISTA AH

VISTA AI

VISTA AJ

VISTA AK

VISTA AL

VISTA AM

VISTA AN

VISTA AO

VISTA AP

VISTA AQ

VISTA AR

VISTA AS

VISTA AT

VISTA AU

VISTA AV

VISTA AW

VISTA AX

VISTA AY

VISTA AZ

VISTA BA

VISTA BB

VISTA BC

VISTA BD

VISTA BE

VISTA BF

VISTA BG

VISTA BH

VISTA BI

VISTA BJ

VISTA BK

VISTA BL

VISTA BM

VISTA BN

VISTA BO

VISTA BP

VISTA BQ

VISTA BR

VISTA BS

VISTA BT

VISTA BU

VISTA BV

VISTA BW

VISTA BX

VISTA BY

VISTA BZ

VISTA CA

VISTA CB

VISTA CC

VISTA CD

VISTA CE

VISTA CF

VISTA CG

VISTA CH

VISTA CI

VISTA CJ

VISTA CK

VISTA CL

VISTA CM

VISTA CN

VISTA CO

VISTA CP

VISTA CQ

VISTA CR

VISTA CS

VISTA CT

VISTA CU

VISTA CV

VISTA CW

VISTA CX

VISTA CY

VISTA CZ

VISTA DA

VISTA DB

VISTA DC

VISTA DD

VISTA DE

VISTA DF

VISTA DG

VISTA DH

VISTA DI

VISTA DJ

VISTA DK

VISTA DL

VISTA DM

VISTA DN

VISTA DO

VISTA DP

VISTA DQ

VISTA DR

VISTA DS

VISTA DT

VISTA DU

VISTA DV

VISTA DW

VISTA DX

VISTA DY

VISTA DZ

VISTA EA

VISTA EB

VISTA EC

VISTA ED

VISTA EE

VISTA EF

VISTA EG

VISTA EH

VISTA EI

VISTA EJ

VISTA EK

VISTA EL

VISTA EM

VISTA EN

VISTA EO

VISTA EP

VISTA EQ

VISTA ER

VISTA ES

VISTA ET

VISTA EU

VISTA EV

VISTA EW

VISTA EX

VISTA EY

VISTA EZ

VISTA FA

VISTA FB

VISTA FC

VISTA FD

VISTA FE

VISTA FF

VISTA FG

VISTA FH

VISTA FI

VISTA FJ

VISTA FK

VISTA FL

VISTA FM

VISTA FN

VISTA FO

VISTA FP

VISTA FQ

VISTA FR

VISTA FS

VISTA FT

VISTA FU

VISTA FV

VISTA FW

VISTA FX

VISTA FY

VISTA FZ

VISTA GA

VISTA GB

VISTA GC

VISTA GD

VISTA GE

VISTA GF

VISTA GG

VISTA GH

VISTA GI

VISTA GJ

VISTA GK

VISTA GL

VISTA GM

VISTA GN

VISTA GO

VISTA GP

VISTA GQ

VISTA GR

VISTA GS

VISTA GT

VISTA GU

VISTA GV

VISTA GW

VISTA GX

VISTA GY

VISTA GZ

VISTA HA

VISTA HB

VISTA HC

VISTA HD

VISTA HE

VISTA HF

VISTA HG

VISTA HH

VISTA HI

VISTA HJ

VISTA HK

VISTA HL

VISTA HM

VISTA HN

VISTA HO

VISTA HP

VISTA HQ

VISTA HR

VISTA HS

VISTA HT

VISTA HU

VISTA HV

VISTA HW

VISTA HX

VISTA HY

VISTA HZ

VISTA IA

VISTA IB

VISTA IC

VISTA ID

VISTA IE

VISTA IF

VISTA IG

VISTA IH

VISTA II

VISTA IJ

VISTA IK

VISTA IL

VISTA IM

VISTA IN

VISTA IO

VISTA IP

VISTA IQ