

CASA DE BOMBAS - PEIXE VIVO

AS BUILT

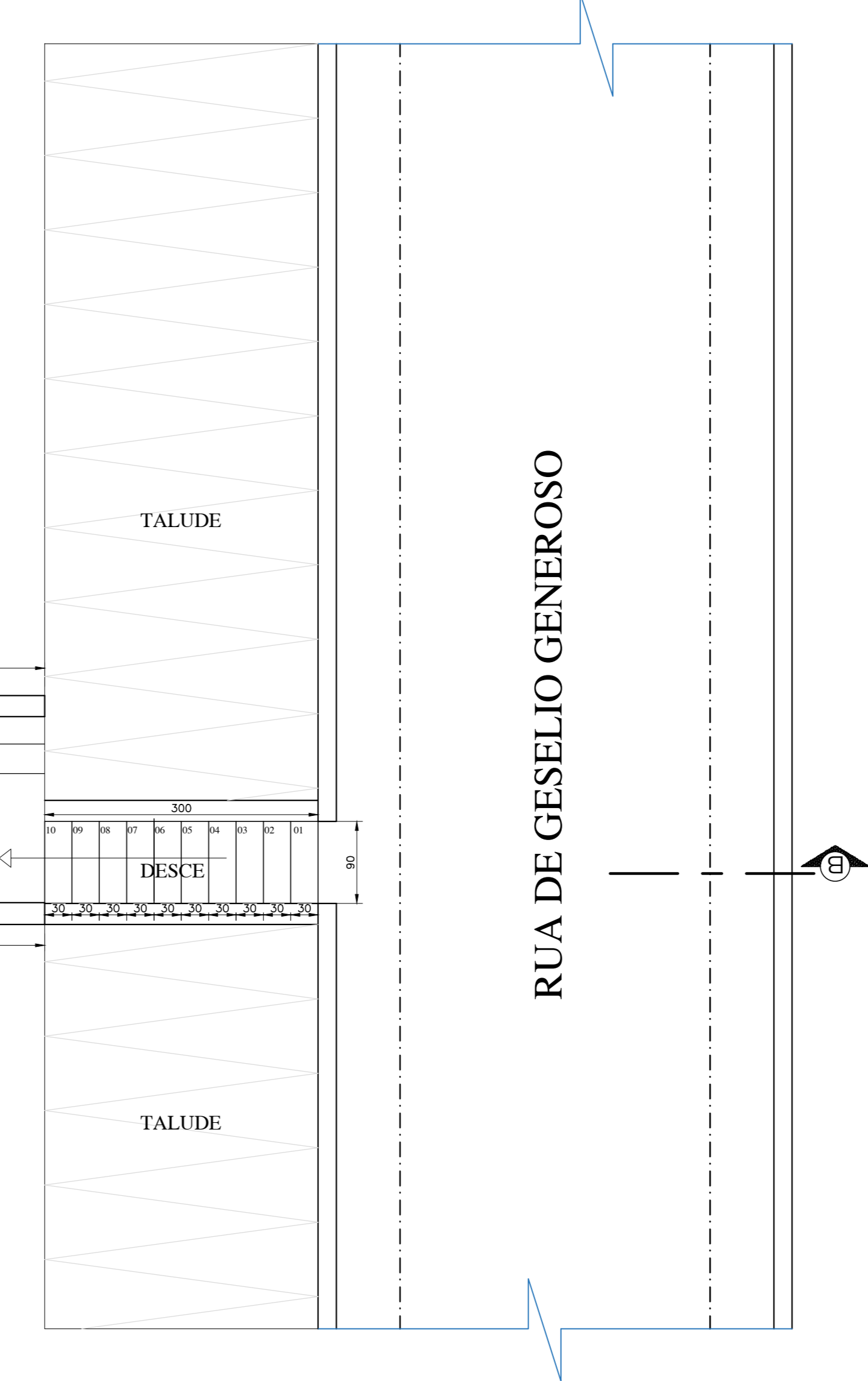

CROQUI DE LOCALIZAÇÃO

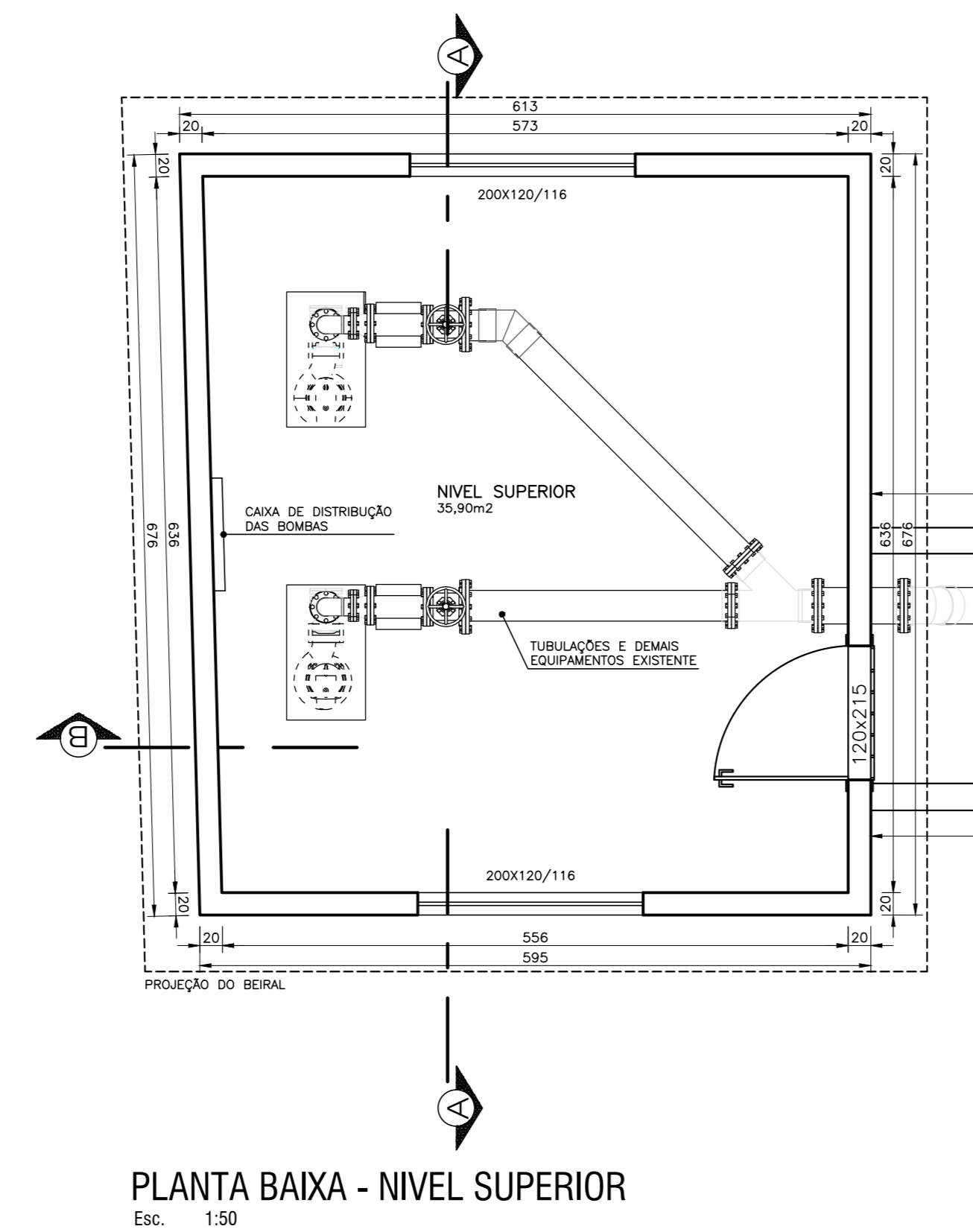
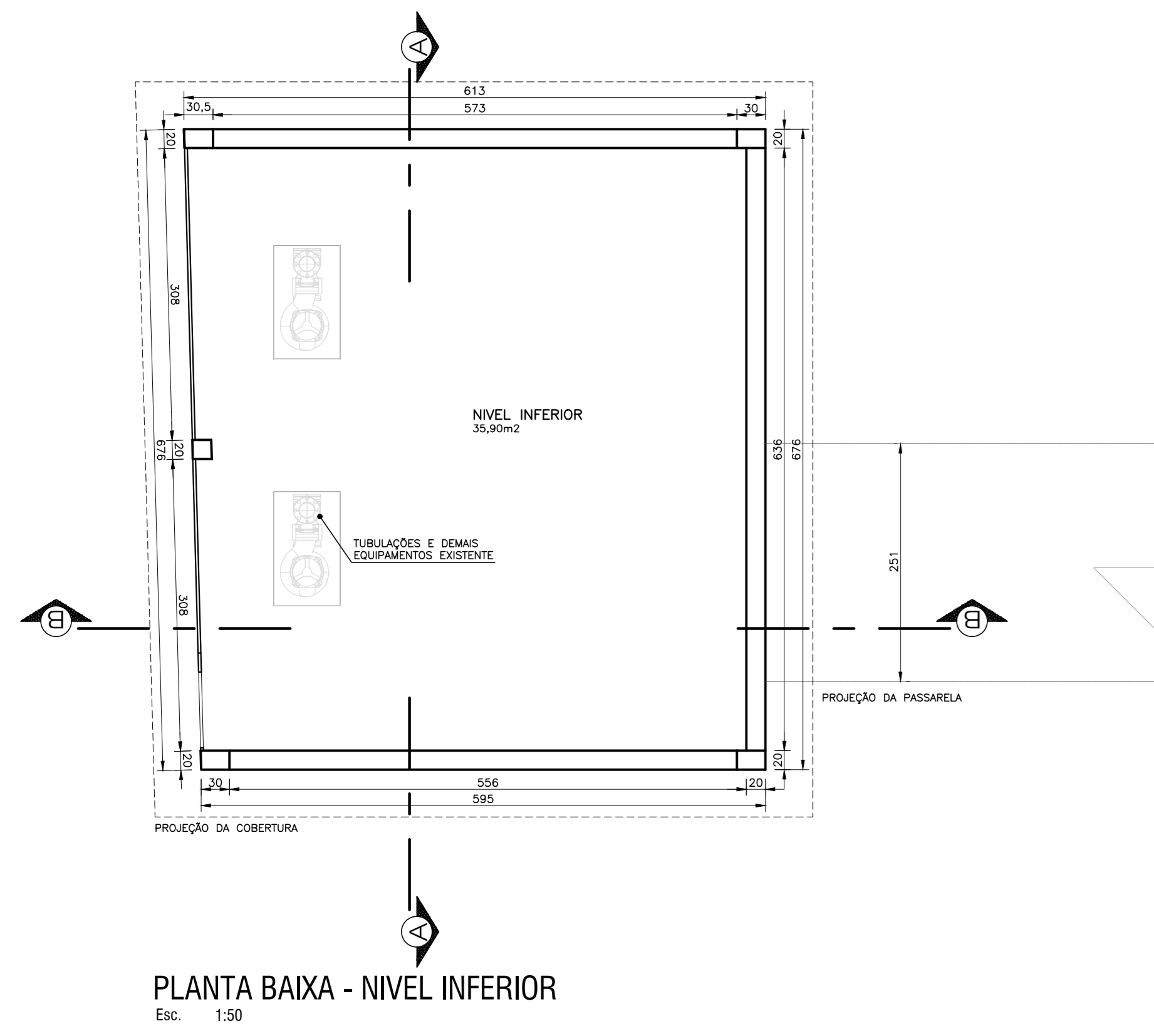
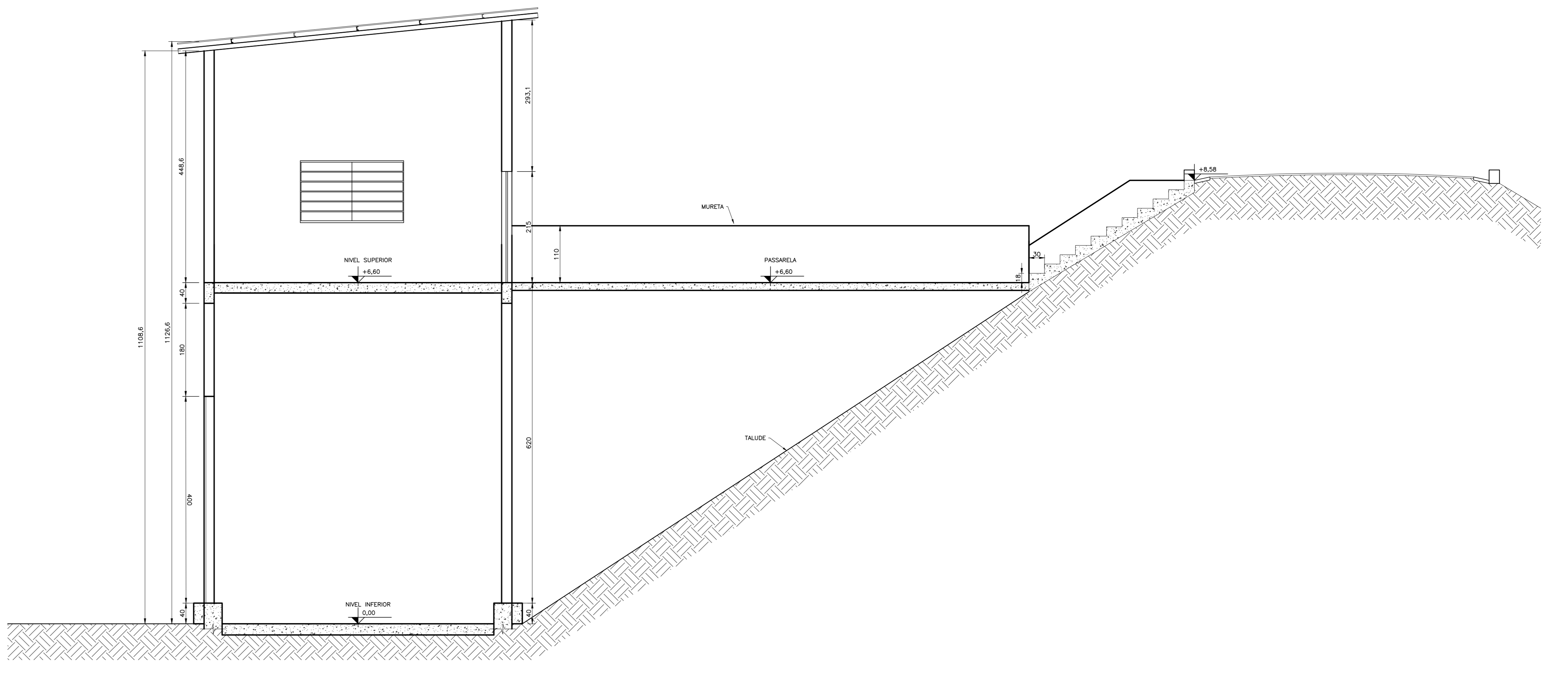
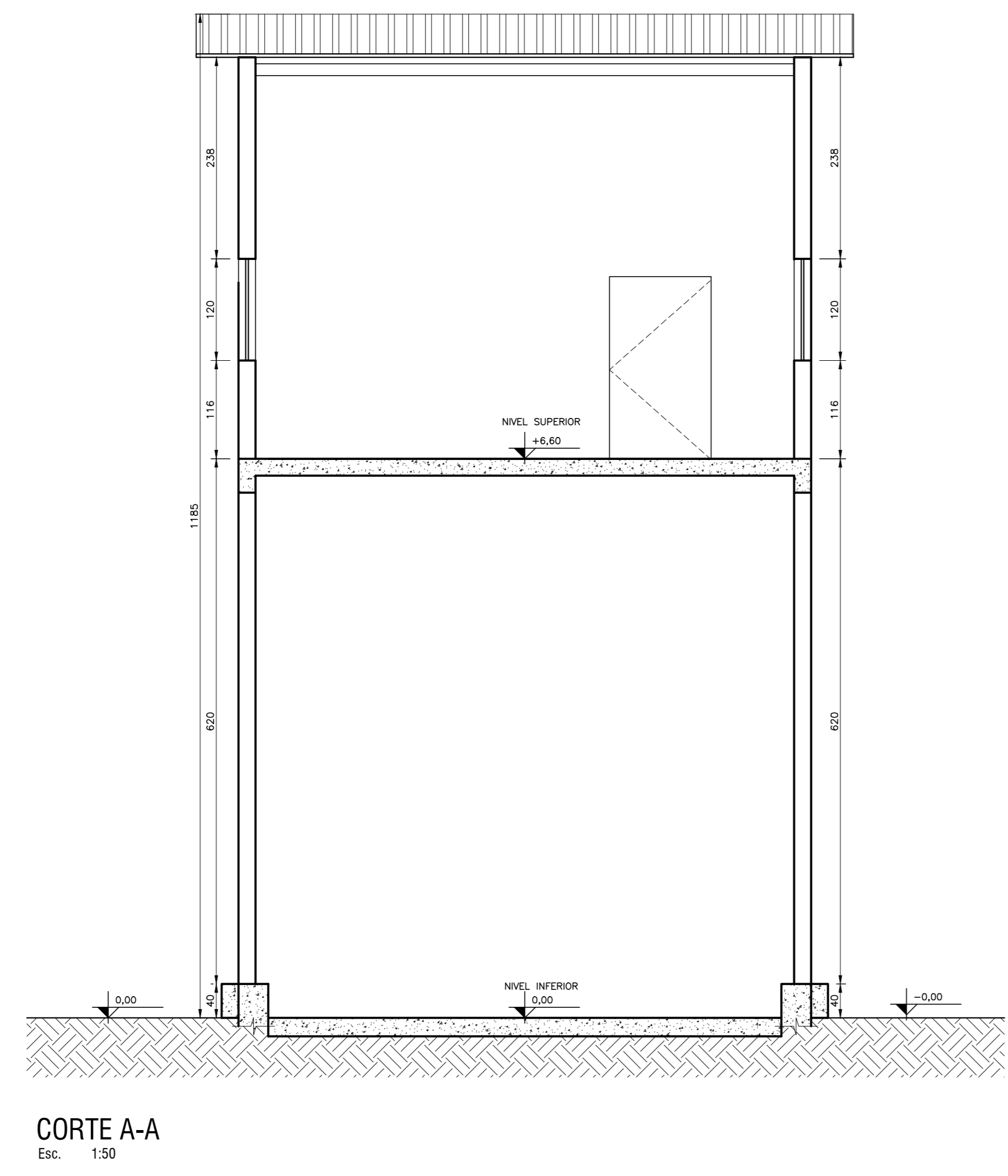
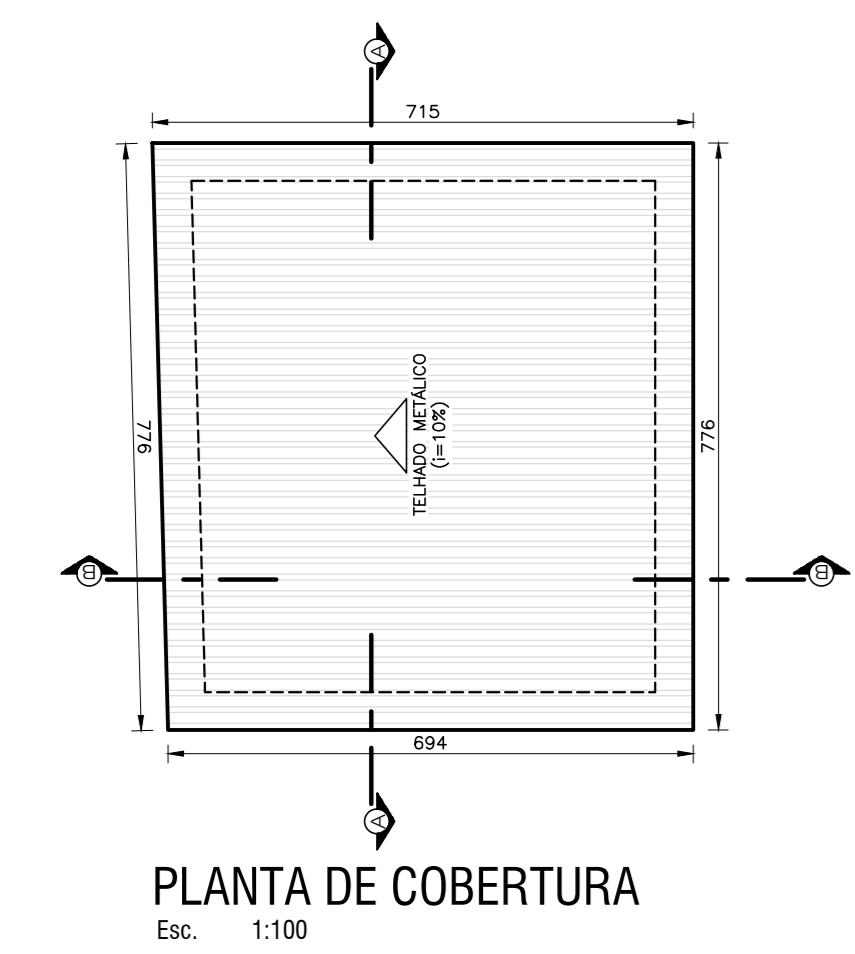

CASA DE BOMBAS - PEIXE VIVO

DEMOLIÇÃO

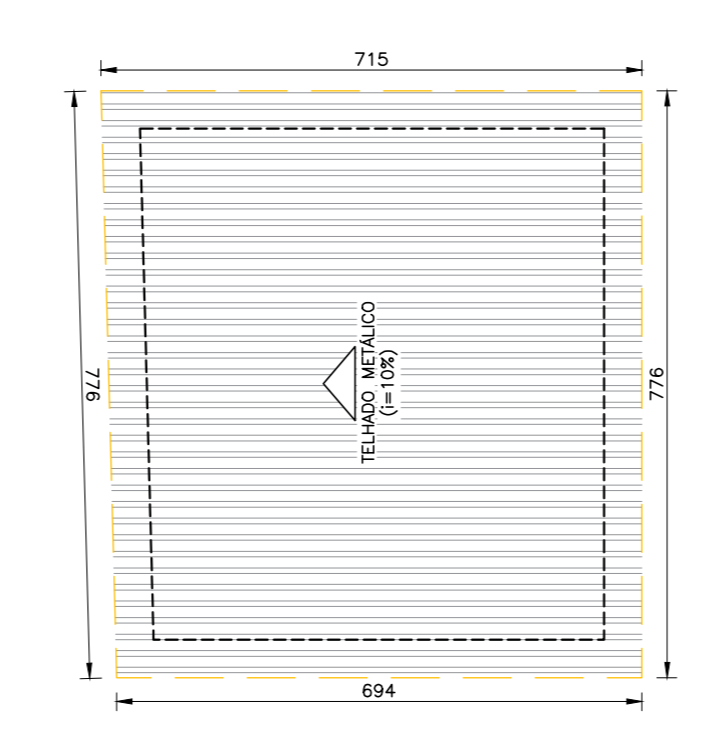
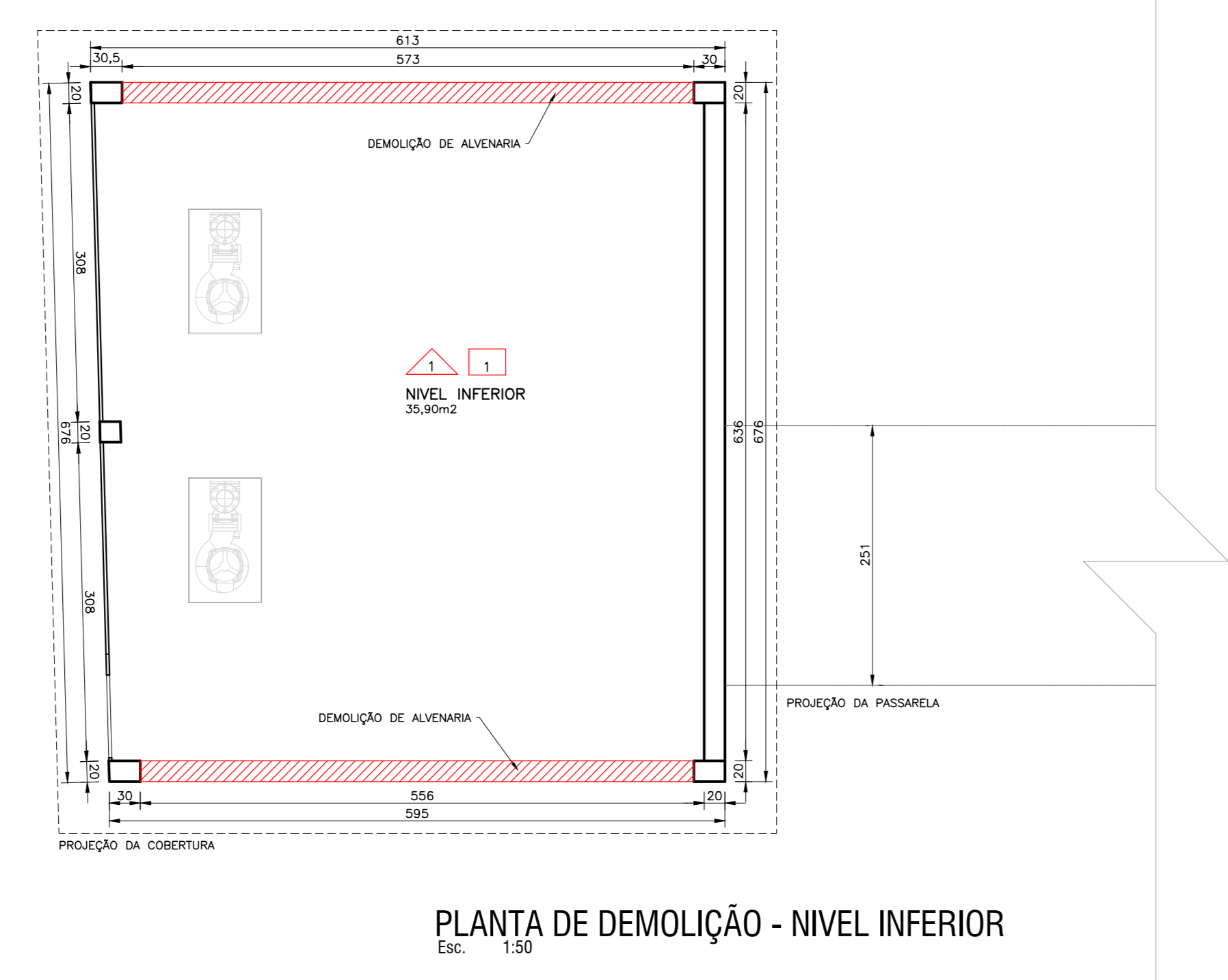

CASA DE BOMBAS – PEIXE VIVO		
QUADRO DE DEMOLIÇÃO		
REF.	TIPO	QUANTIDADE
[Red hatched]	DEMOLIÇÃO DE ALVENARIA DAS LATERAIS H=6,40M	72,26 m ²
[Red]	DEMOLIÇÃO DE REBOCO DAS PASSARELAS H:1,10M	51,60 m ²
[Yellow]	REMOÇÃO DE JANELAS 2,00X1,20M	2 UNIDADES
[Orange]	REMOÇÃO DE PORTA METÁLICA 120X215	01 UNIDADE
[Grey]	DEMOLIÇÃO DE PISO DE CONCRETO NA ESCADA DE ACESSO	0,22 m ³
[Blue hatched]	DEMOLIÇÃO DE COBERTURA EM TELHA METÁLICA	54,67 m ²
[Light blue]	REMOÇÃO DE CAMADA DE SOLO DO BARRAMENTO PARA CONSTRUÇÃO DE ESCADA	3,50 m ³
[Green hatched]	DEMOLIÇÃO DE CONCRETO SIMPLES PARA EXECUÇÃO DA ESCADA PARA COMPORTA	1,86 m ³
[Red triangle]	LIXAMENTO PARA REMOÇÃO DE PINTURA DAS FACES INTERNAS E EXTERNAS DA ALVENARIA	-
[Red square]	LIXAMENTO PARA REMOÇÃO DE PINTURA DO TETO	35,90 m ²

CONTRATADA: CARVALHO AMARAL ENGENHARIA & PROJETOS	CONTRATANTE: PREFEITURA DE SÃO FRANCISCO
RESPONSÁVEL TÉCNICO: GERALDO DIAS FERREIRA JÚNIOR CREBA/BAU-388.852/0-MG	RESPONSÁVEL LEGAL: PREFEITO(A) MUNICIPAL DE SÃO FRANCISCO
REFORMA DE CASA DE BOMBAS PARA DRENAGEM DE ÁGUAS PLUVIAIS EM BACIA DE ACUMULAÇÃO NO MUNICÍPIO DE SÃO FRANCISCO-MG	
<small>DESCRIÇÃO: PLANTA TERRELA ASBUILT, PLANTA 2º PAVIMENTO AS BUILT, COBERTURA ASBUILT, CORTES ASBUILT, PLANTA TERRELA DEMOLIÇÃO, COBERTURA DEMOLIÇÃO, QUADRO DE DEMOLIÇÃO E CROQUI DE LOCALIZAÇÃO.</small>	
<small>ENDEREÇO DA OBRA: RUA DE GESELO GENEROSO E AVENIDA PRESIDENTE DUTRA, S/N</small>	
<small>MUNICÍPIO: SÃO FRANCISCO/MG</small>	<small>DATA INICIAL: 06 DE NOVEMBRO DE 2023</small>
<small>FASE DO PROJETO: INICIAL</small>	<small>ART/RRT: DATA DA REV.:</small>
<small>REFERÊNCIA DO PROJETO: SFC-0119</small>	<small>ESCALA: INDICADAS Nº REVISÃO: 00</small>
	01/06