

AV. BRASILIANO BRAZ

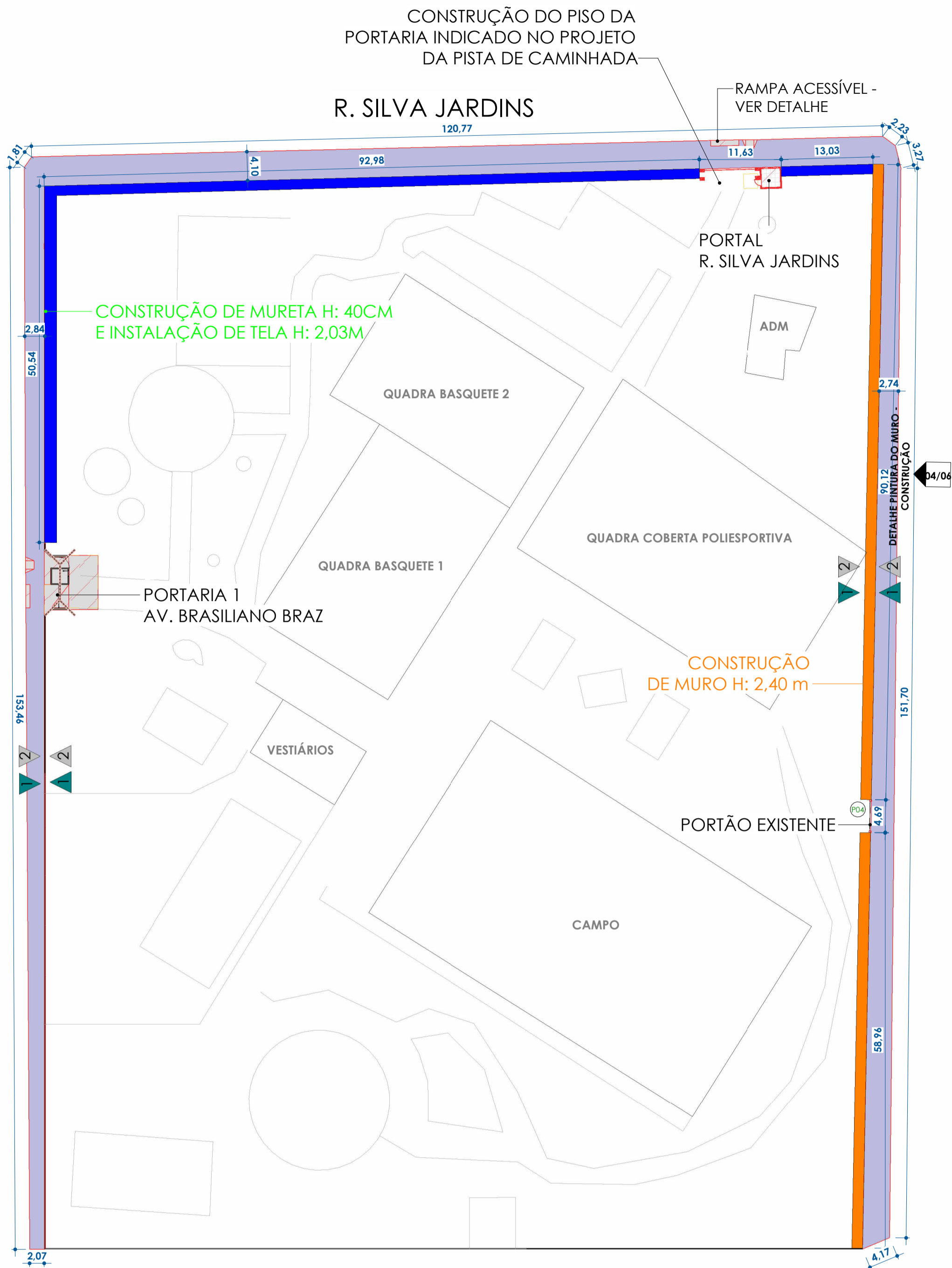

IMPLANTAÇÃO PRAÇA DE ESPORTES - CONSTRUÇÃO
ESC: 1 : 500

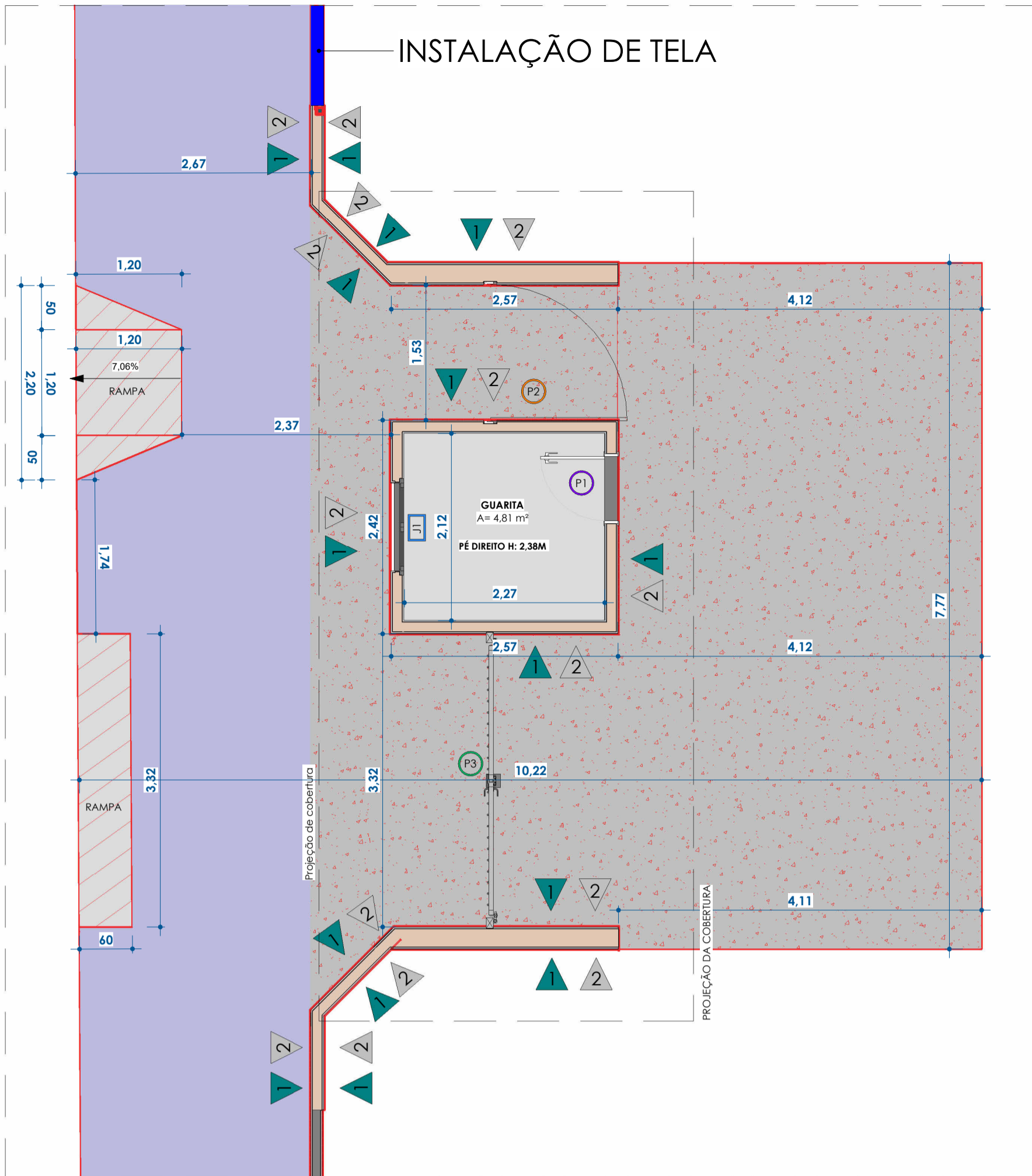

PLANTA BAIXA PORTARIA 1 - CONSTRUÇÃO
ESC: 1 : 50

QUADRO DE ACABAMENTOS - CONSTRUÇÃO	
1	PINTURA DE PAREDE COM TINTA ACRÍLICA NA COR AZUL
2	PINTURA DE PAREDE COM TINTA ACRÍLICA NA COR BRANCA
1	PINTURA DE TETO COM TINTA ACRÍLICA NA COR BRANCA
1	ASSENTAMENTO DE RODAPÉ CERÂMICO

REF.	LEGENDA DE CONSTRUÇÃO
	MANUTENÇÃO DO TELHADO DA PORTARIA 1 - VER PLANTA DE COBERTURA CONSTRUÇÃO
	CONSTRUÇÃO DE CALÇADA
	CONSTRUÇÃO DE RAMPA
	INSTALAÇÃO DE TELA H: 2,03M (MALHA 5,0x0,20M) CONSTRUÇÃO DE MURETA H: 0,40M (VER PERSPECTIVA CONSTRUÇÃO E VISTA FRONTAL DO PORTAL E TELA)
	CONSTRUÇÃO DE PISO DE CONCRETO
	CONSTRUÇÃO DE MURO H= 2,40 M VER PERSPECTIVA CONSTRUÇÃO
	PINTURA DE PAREDE COM TINTA LÁTEX ACRÍLICA NA COR AZUL (RG8 000 - 000 - 174)
2	PINTURA DE PAREDE COM TINTA ACRÍLICA NA COR BRANCA (RG8 255 - 255 - 255)
P1	PINTURA DE PORTÃO DE FERRO (GRADIL) 1 FOLHA DE ABRIR
P2	PINTURA DE PORTA DE PORTA DE MADEIRA 1 FOLHA DE ABRIR
P3	PINTURA DE PORTÃO DE FERRO (GRADIL) 2 FOLHAS DE ABRIR 3,30x2,35M
	INSTALAÇÃO DE CUMEIRA - VER PLANTA DE COBERTURA

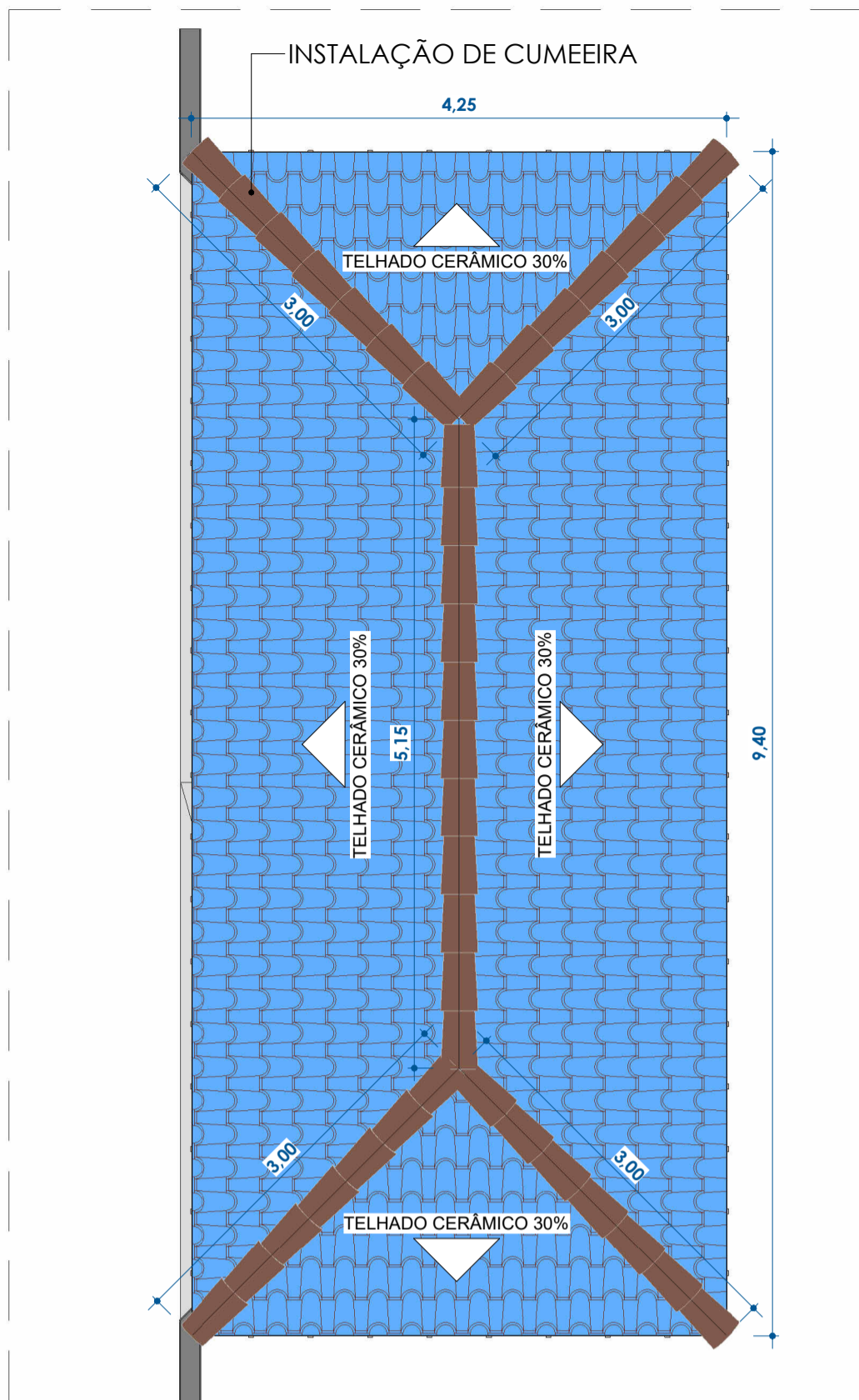

PLANTA DE COBERTURA PORTARIA 1 - CONSTRUÇÃO
ESC: 1 : 50

TABELA DE PORTAS - EXISTENTES				
Cód.	Quantidade	Descrição	Dimensões	
			Largura	Altura
P01	1	Porta de madeira com 1 folha de abrir	0,73	1,98
P02	1	Portão de ferro (gradil) de abrir 1 folha	1,33	1,20
P03	1	Portão de ferro (gradil) de abrir 2 folhas	3,35	2,55
P04	1	Portão de metal em chapa curva de abrir 2 folhas	4,14	2,00
PR1	1	Porta de madeira de abrir com 1 folha	0,73	1,98
PR2	1	Portão de ferro (gradil) de abrir 1 folha	1,33	1,20
PR3	1	Portão de ferro (gradil) de abrir 1 folha	3,35	2,55
7			63,94 m²	

TABELA DE JANELAS - EXISTENTES				
Cod.	Quantidade	Descrição	Dimensões	
			Largura	Altura
J01	1	Janela de madeira de abrir 2 folhas	1,00 m	0,52 m
1			0,52 m²	

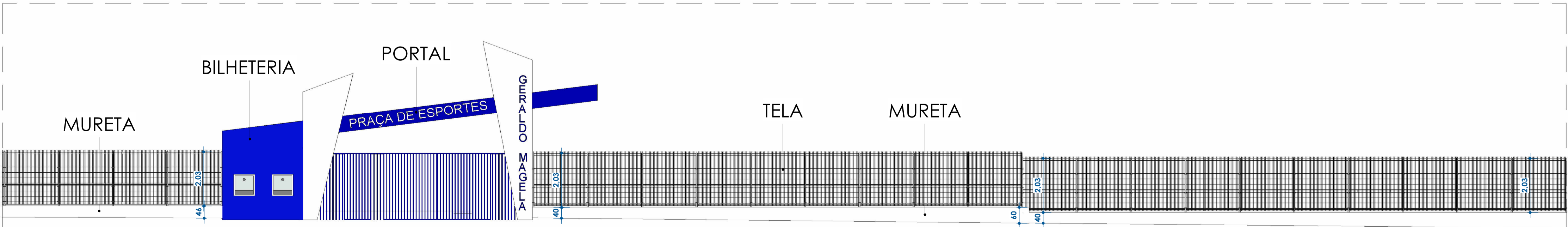

VISTA FRONTAL PORTAL E TELA - CONSTRUÇÃO
ESC: 1 : 100

CONTRATADA:	CONTRATANTE:
 CARVALHO AMARAL ENGENHARIA & PROJETOS CNPJ Nº: 16.783.066/0001-35 AVENIDA MESTRA FRINHA, Nº 726 - 1ª ANDAR, CIDADE SANTA MARIA MONTES CLAROS/MG - CEP: 39401-074	 PREFEITURA DE SÃO FRANCISCO São Francisco na Capital do Centro CNPJ Nº: 22.679.153/0001-40 AVENIDA MONTES CLAROS, Nº 243 - CENTRO SÃO FRANCISCO/MG - CEP: 39300-000

RESPONSÁVEL TÉCNICO:	RESPONSÁVEL LEGAL:
FELIPE VINÍCIUS SANTOS SANTANA CREA/CAU: A121154-4	PREFEITO(A) MUNICIPAL DE SÃO FRANCISCO/MG

REFORMA DAS PORTARIAS, CONSTRUÇÃO DE PORTAL E BILHETERIA - PRAÇA DE ESPORTE GERALDO MAGELA

DESCRIÇÃO: IMPLANTAÇÃO PRAÇA DE ESPORTES - CONSTRUÇÃO, PLANTA BAIXA PORTARIA 1 - CONSTRUÇÃO, PLANTA DE COBERTURA PORTARIA 1 - CONSTRUÇÃO, VISTA FRONTAL PORTAL E TELA - CONSTRUÇÃO, LEGENDA DE CONSTRUÇÃO, QUADROS DE ESQUADRIAS

ENDEREÇO DA OBRA: AVENIDA BRASILIANO BRAZ, CENTRO

MUNICÍPIO: MUNICÍPIO DE SÃO FRANCISCO-MG DATA INICIAL: 26 DE SETEMBRO DE 2025

FASE DO PROJETO: INICIAL ART/RRT: 16047338 DATA DA REV.:

REFERÊNCIA DO PROJETO: SFC-0092 ESCALA: INDICADAS Nº REVISÃO: 03/06

ARQUITETÔNICO