

PLANTA BAIXA DA BILHETERIA - CONSTRUÇÃO  
ESC: 1 : 25

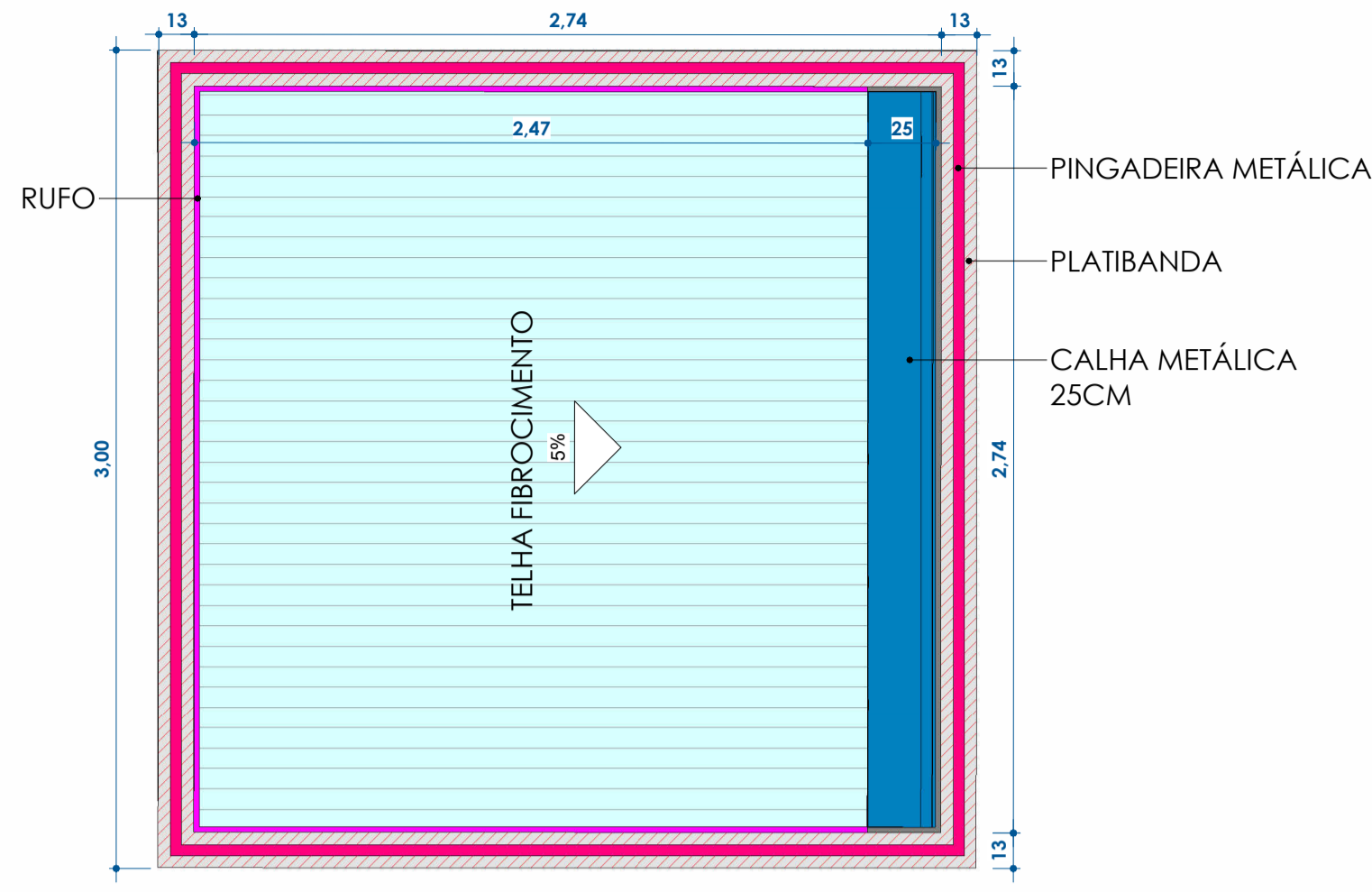

PLANTA DE COBERTURA DA BILHETERIA - CONSTRUÇÃO  
ESC: 1 : 25

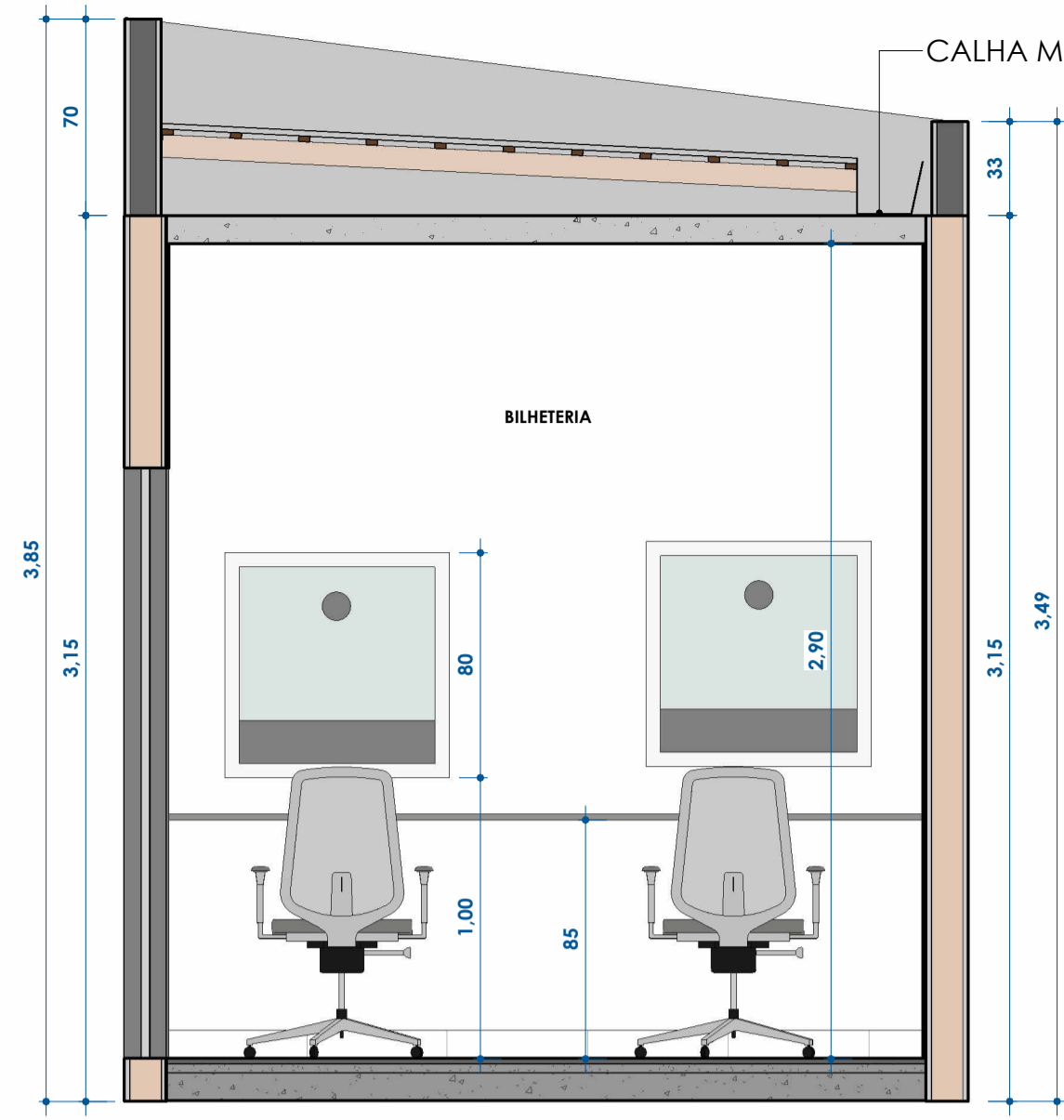

V1 - BILHETERIA  
ESC: 1 : 25

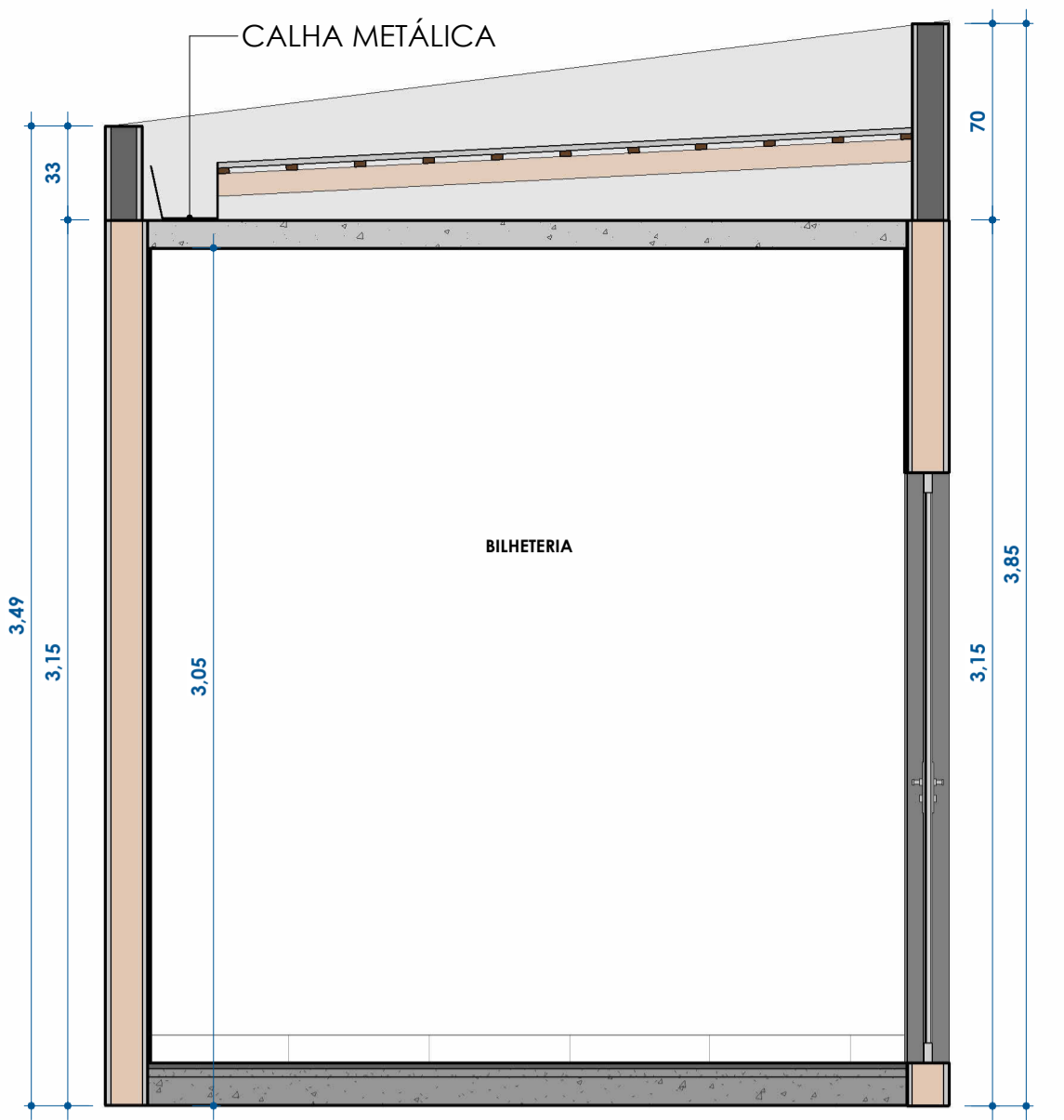

V2 - BILHETERIA  
ESC: 1 : 25

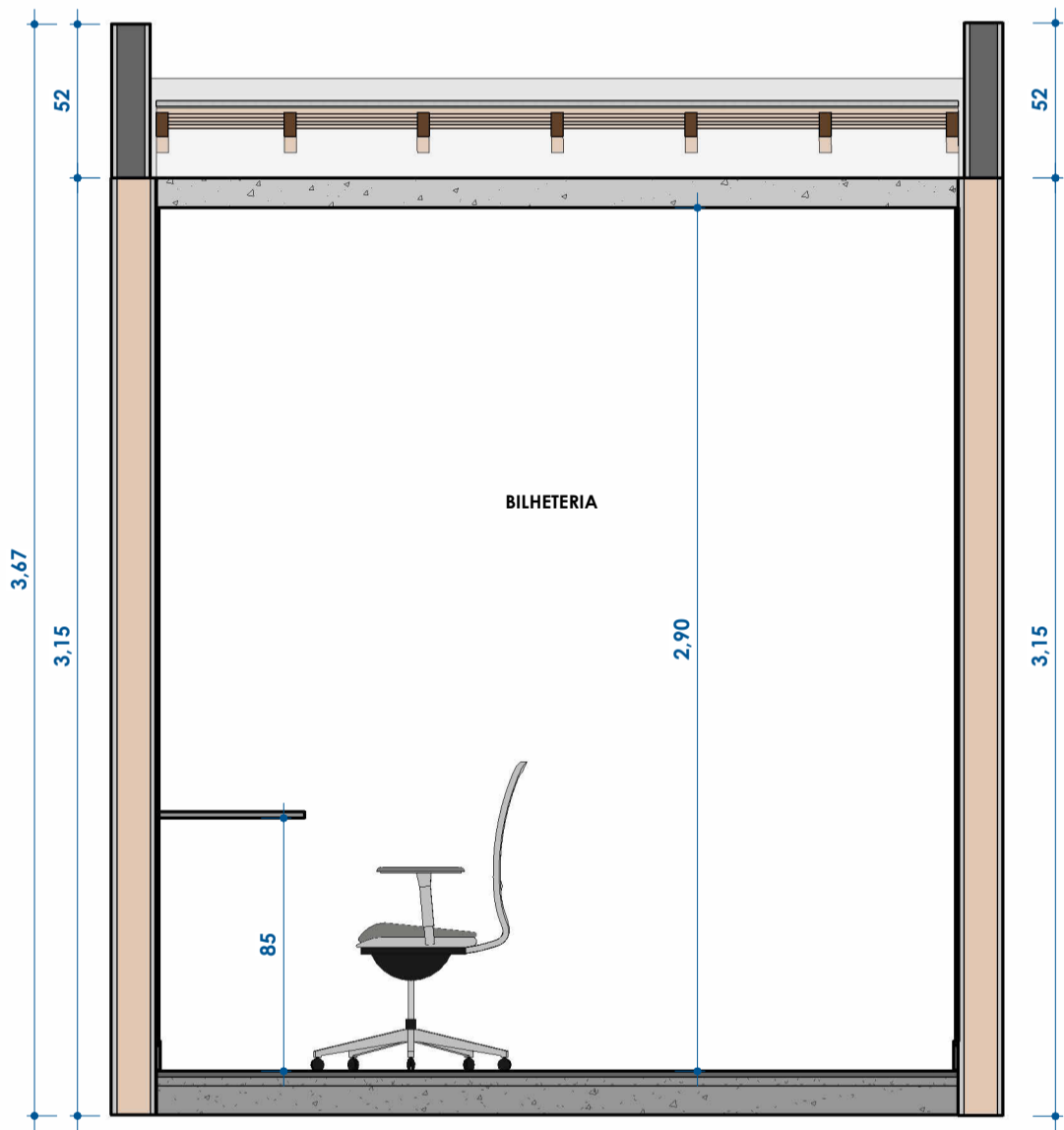

V3 - BILHETERIA  
ESC: 1 : 25

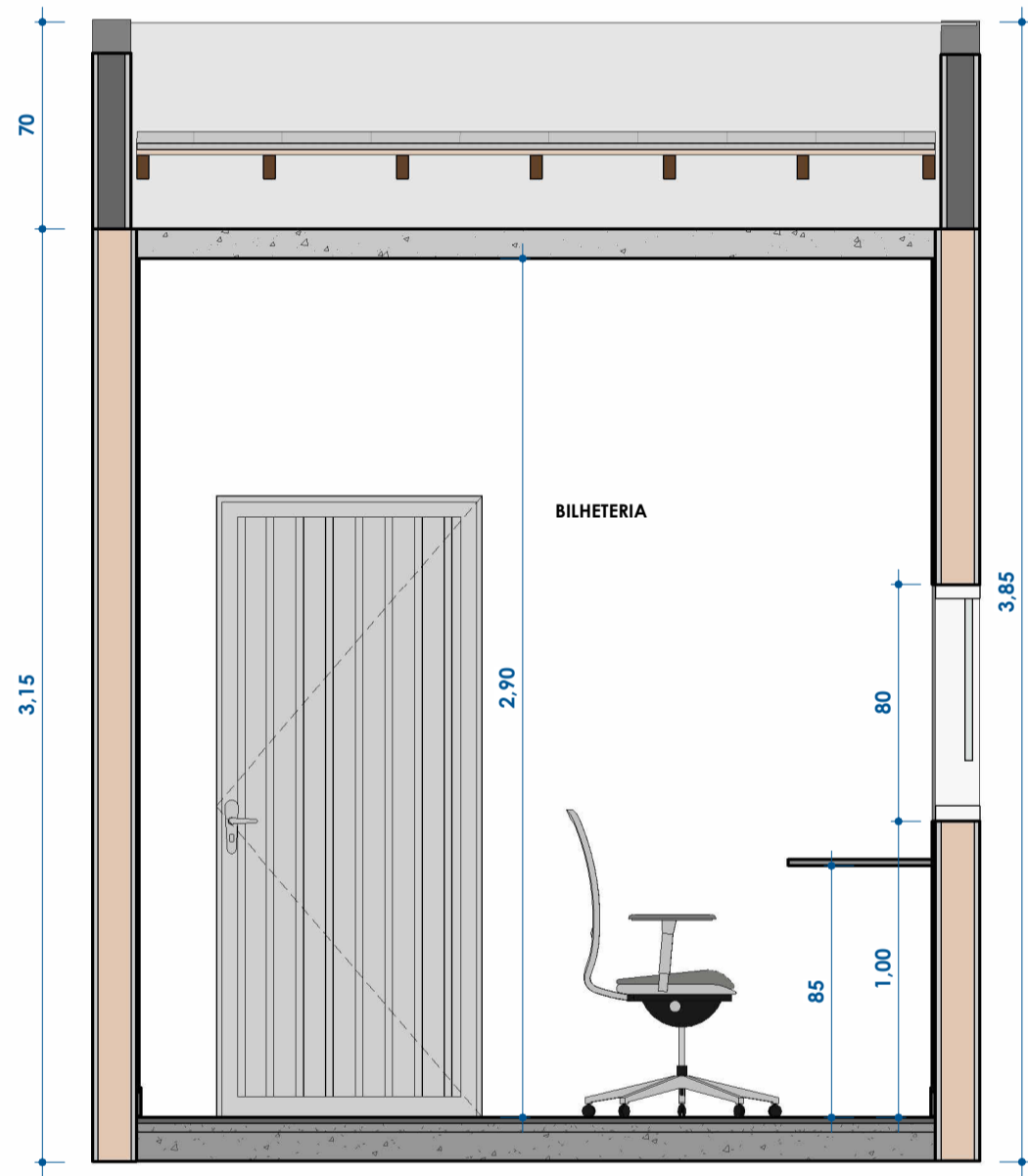

V4 - BILHETERIA  
ESC: 1 : 25

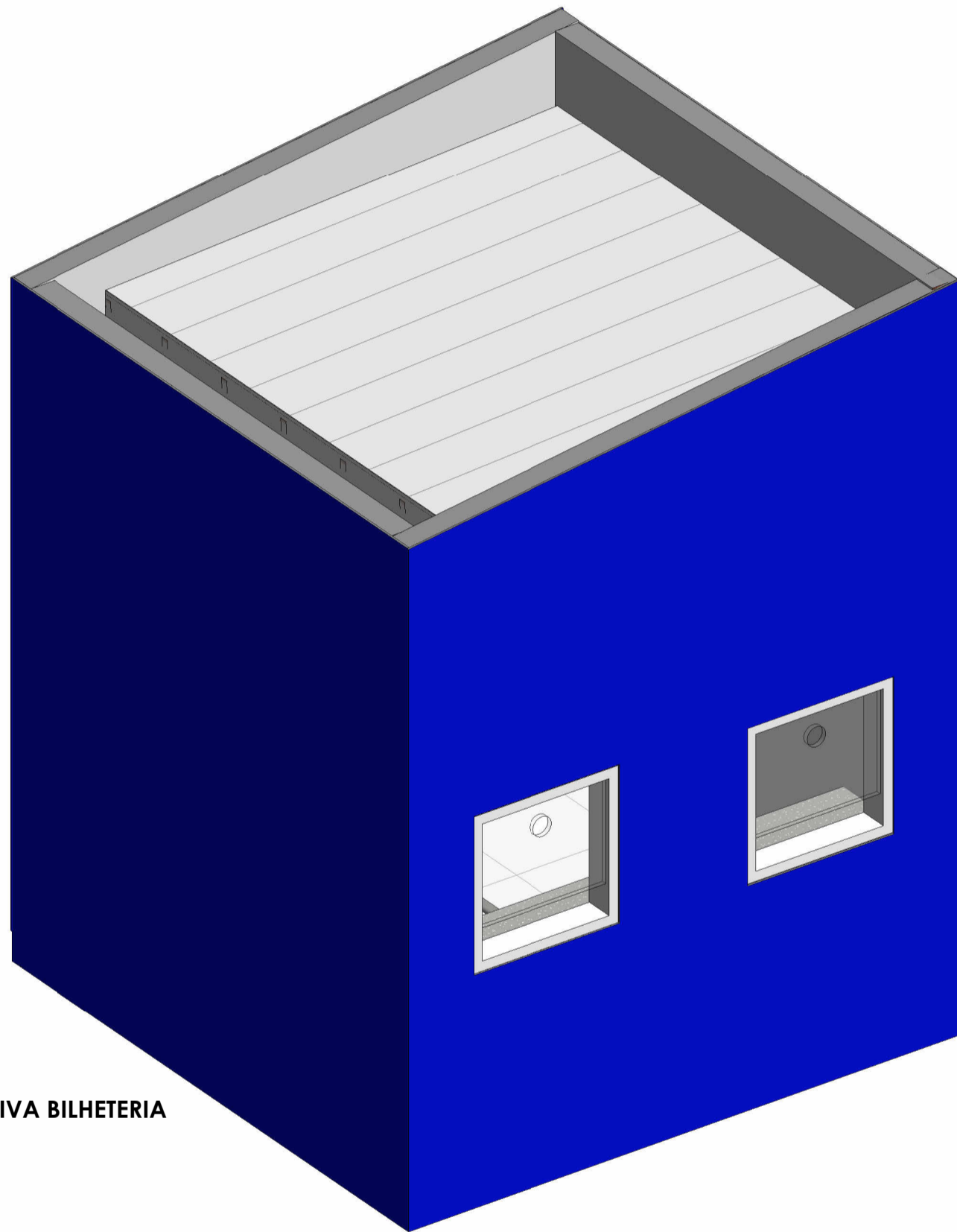

PERSPECTIVA BILHETERIA  
ESC:

QUADRO DE ACABAMENTOS - CONSTRUÇÃO	
1	PINTURA DE PAREDE COM TINTA ACRÍLICA NA COR AZUL
2	PINTURA DE PAREDE COM TINTA ACRÍLICA NA COR BRANCA
1	PINTURA DE TETO COM TINTA ACRÍLICA NA COR BRANCA
1	ASSENTAMENTO DE RODAPÉ CERÂMICO

LEGENDA CONSTRUÇÃO	
REF.	DESCRIÇÃO
	CONSTRUÇÃO DE TELHADO FIBROCIMENTO
	CONSTRUÇÃO DE PLATIBANDA
	INSTALAÇÃO DE CALHA METÁLICA 25CM
	INSTALAÇÃO DE RUFO
	INSTALAÇÃO DE PINGADEIRA METÁLICA
	CONSTRUÇÃO DE PISO CERÂMICO 60X60CM
	ASSENTAMENTO DE RODAPÉ CERÂMICO
	ASSENTAMENTO DE BANCADA DE GRANITO
JN1	INSTALAÇÃO DE JANELA DE ALUMÍNIO E VIDRO 0,80x0,80/0,90M
PN1	INSTALAÇÃO DE PORTÃO DE FERRO (GRADIL) DE ABIR 2 FOLHAS 4,00x2,50M
PN2	INSTALAÇÃO DE PORTÃO DE FERRO (GRADIL) DE ABIR 1 FOLHA 1,00x2,50M
PN3	INSTALAÇÃO DE PORTA DE ALUMÍNIO DE ABIR 1 FOLHA 0,90x2,10M
1	PINTURA DE PAREDE COM TINTA ACRÍLICA NA COR AZUL (RGB 000 - 000 - 174)

TABELA DE JANELAS - CONSTRUÇÃO					
Cod.	Quantidade	Descrição	Dimensões		Altura do peitoril
			Largura	Altura	Área
JN1	2	Janela de alumínio e vidro (janela de ticket/bilheteria)	0,80 m	0,80 m	1,28 m²
	2				1,28 m²

TABELA DE PORTAS - CONSTRUÇÃO					
Cod.	Quantidade	Descrição	Dimensões		Área de pintura
			Largura	Altura	
PN1	1	Portão de ferro (gradil) de abrir 2 folhas	4,00 m	2,50 m	20,00 m²
PN2	1	Portão de ferro (gradil) de abrir 1 folha	1,00 m	2,50 m	5,00 m²
PN3	1	Porta de alumínio de abrir 1 folha	0,90 m	2,10 m	3,78 m²
	3				28,78 m²

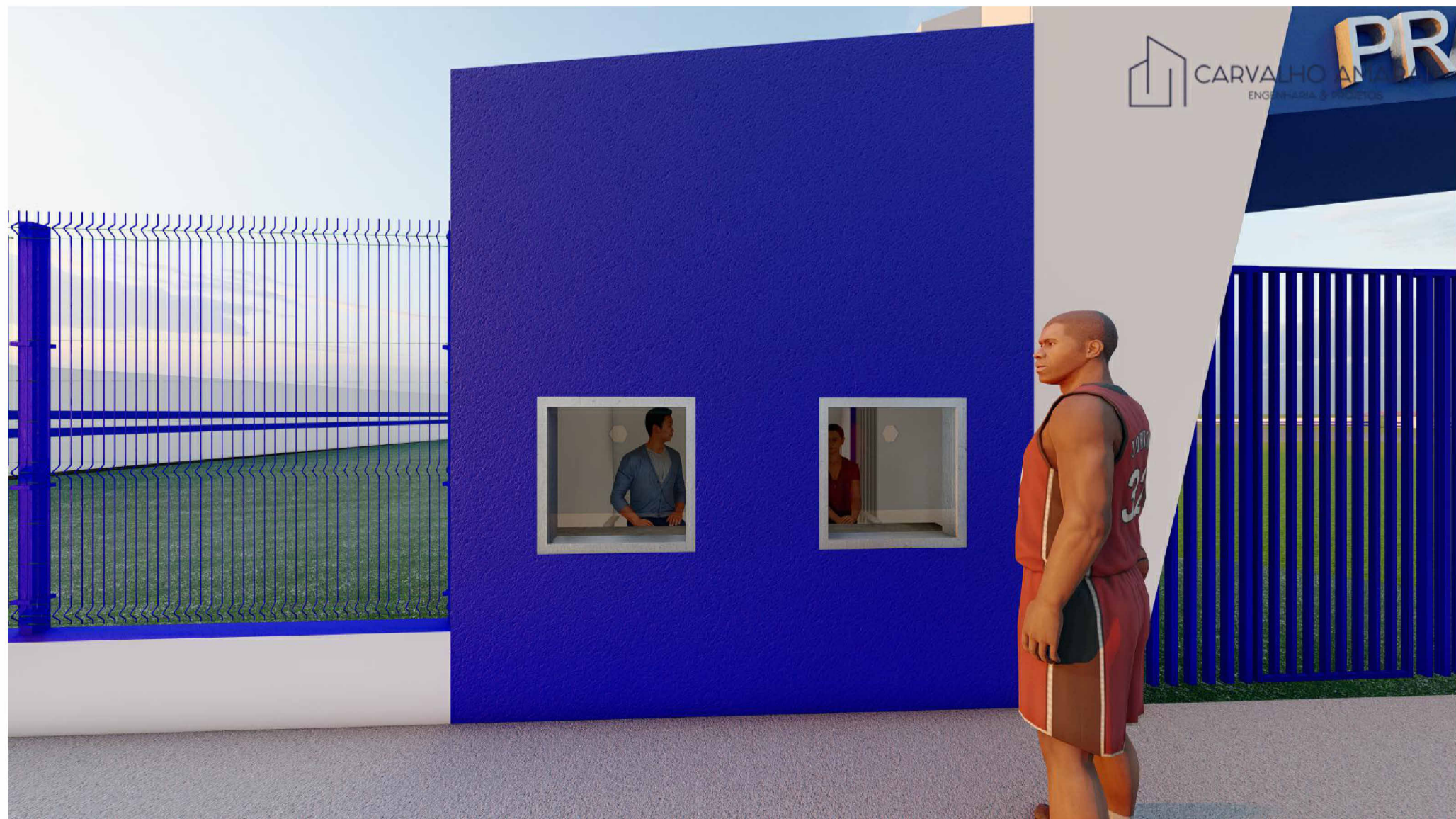

CONTRATADA:		CONTRATANTE:	
<div><div>CARVALHO AMARAL ENGENHARIA &amp; PROJETOS</div></div> <div>CNPJ Nº: 16.783.066/0001-35 AVENIDA MESTRA FRINHA, Nº 726 - 1º ANDAR, CIDADE SANTA MARIA MONTES CLAROS/MG - CEP: 39401-074</div>		<div><div>PREFEITURA DE SÃO FRANCISCO São Francisco na construção certo</div></div> <div>CNPJ Nº: 22.679.153/0001-40 AVENIDA MONTES CLAROS, Nº 243 - CENTRO SÃO FRANCISCO/MG - CEP: 39300-000</div>	
RESPONSÁVEL TÉCNICO:		RESPONSÁVEL LEGAL:	
<div>_____</div> <div>FELIPE VINÍCIUS SANTOS SANTANA CREA/CAU: A121154-4</div>		<div>_____</div> <div>PREFEITO(A) MUNICIPAL DE SÃO FRANCISCO/MG</div>	
<div>REFORMA DAS PORTARIAS, CONSTRUÇÃO DE PORTAL E BILHETERIA - PRAÇA DE ESPORTE GERALDO MAGELA</div>			
<div>DESCRIÇÃO: PLANTA BAIXA DA BILHETERIA - CONSTRUÇÃO, PLANTA DE COBERTURA DA BILHETERIA - CONSTRUÇÃO, V1 - BILHETERIA, V2 - BILHETERIA, V3 - BILHETERIA, V4 - BILHETERIA, PERSPECTIVA BILHETERIA, QUADROS DE ESQUADRIAS, LEGENDA DE CONSTRUÇÃO, IMAGENS</div>			
<div>ENDEREÇO DA OBRA: AVENIDA BRASÍLIANO BRAZ, CENTRO</div>			
MUNICÍPIO: MUNICÍPIO DE SÃO FRANCISCO-MG		DATA INICIAL: 26 DE SETEMBRO DE 2025	
FASE DO PROJETO: INICIAL	ART/RRT: 16047338	DATA DA REV.:	
REFERÊNCIA DO PROJETO: SFC-0092	ESCALA: INDICADAS	Nº REVISÃO:	06/06