

01 **Planta Baixa - Ponte 20 Metros**  
ESCALA 1:50

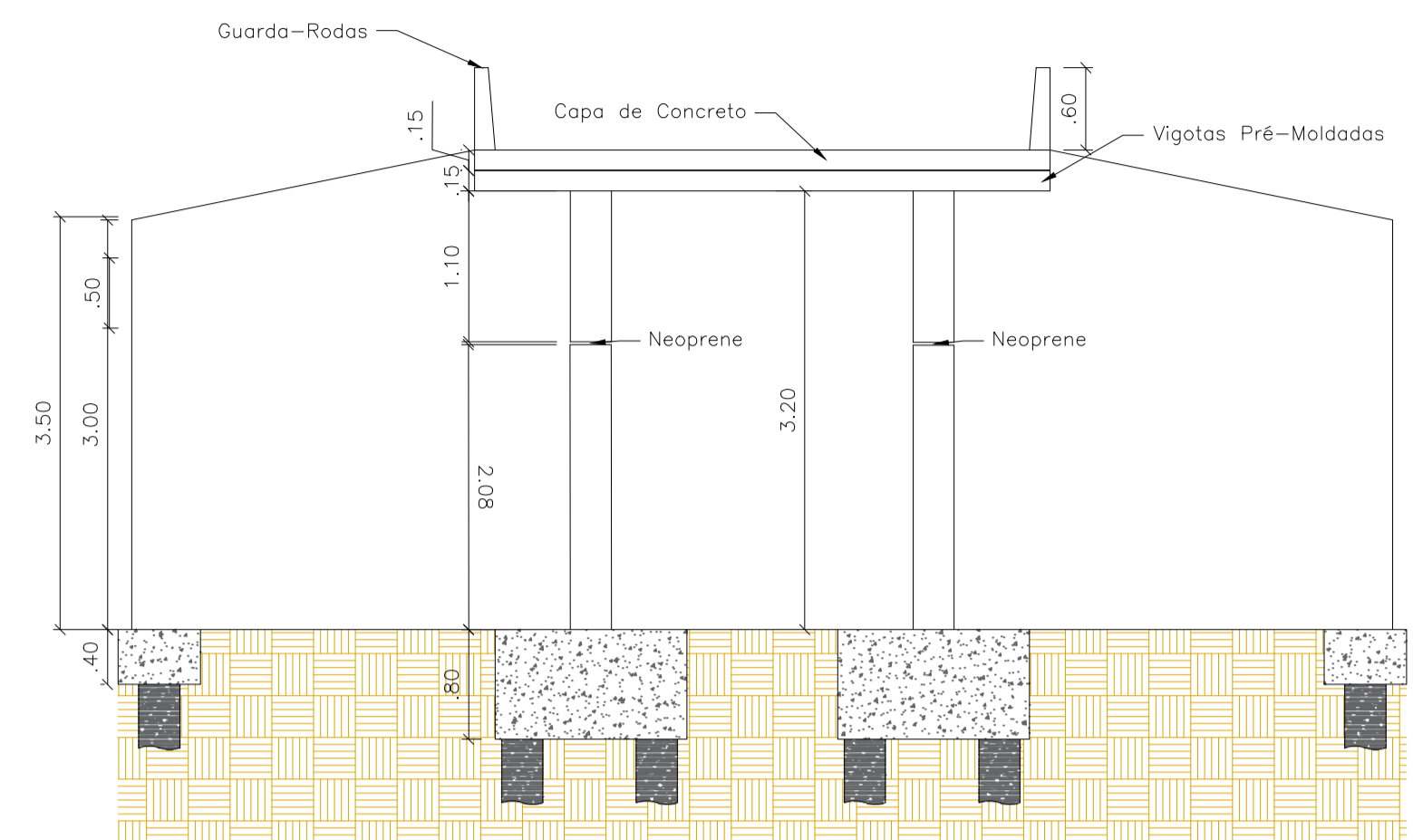

02 **Corte transversal-AA**  
ESCALA 1:50

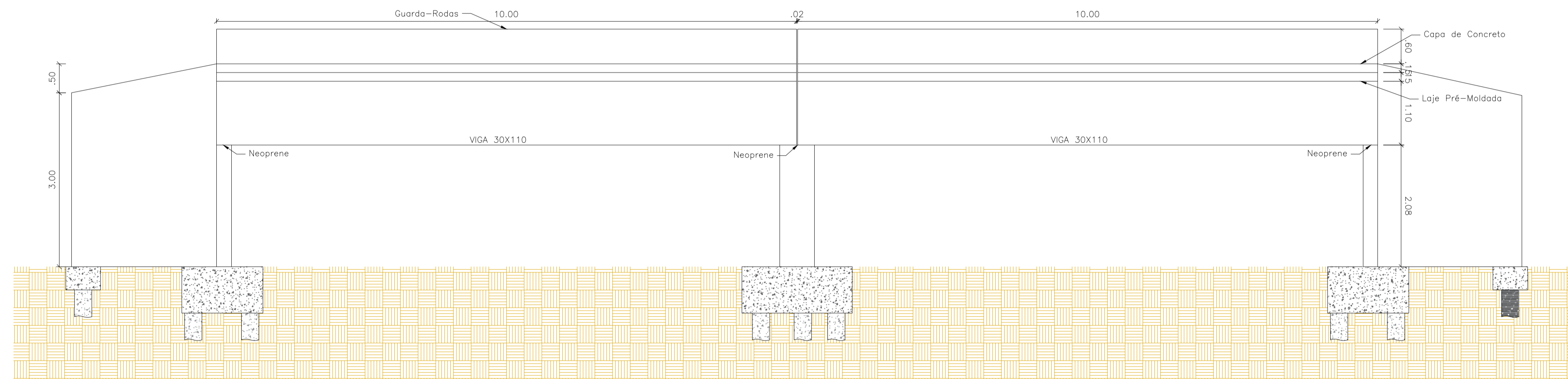

03 **Corte longitudinal-BB**  
ESCALA 1:50

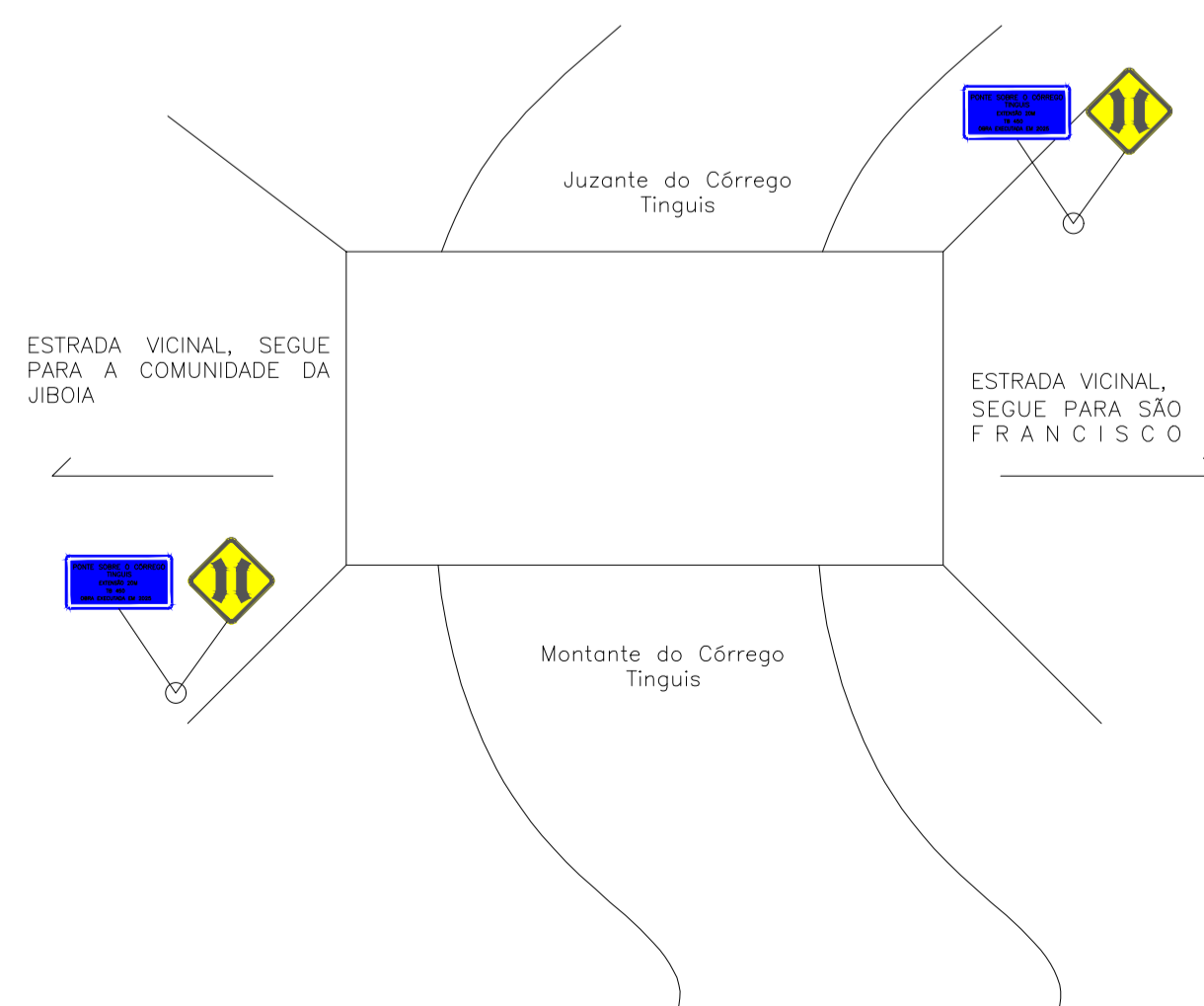

04 **Planta de Situação**  
ESCALA 1:100

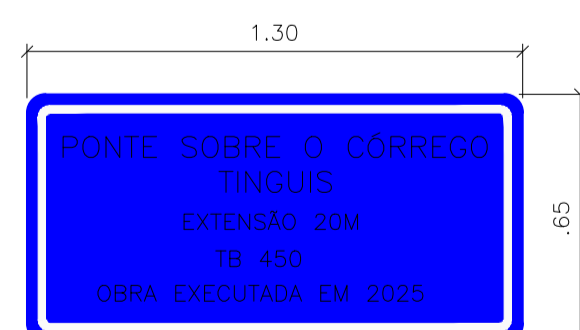

05 **Placa de Identificação**  
ESCALA 1:20

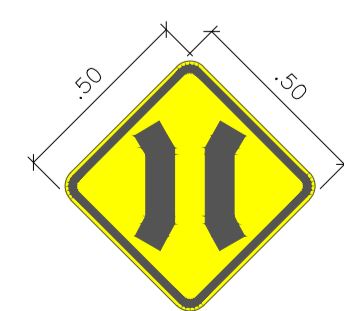

06 **Placa Ponte Estreita**  
ESCALA 1:20

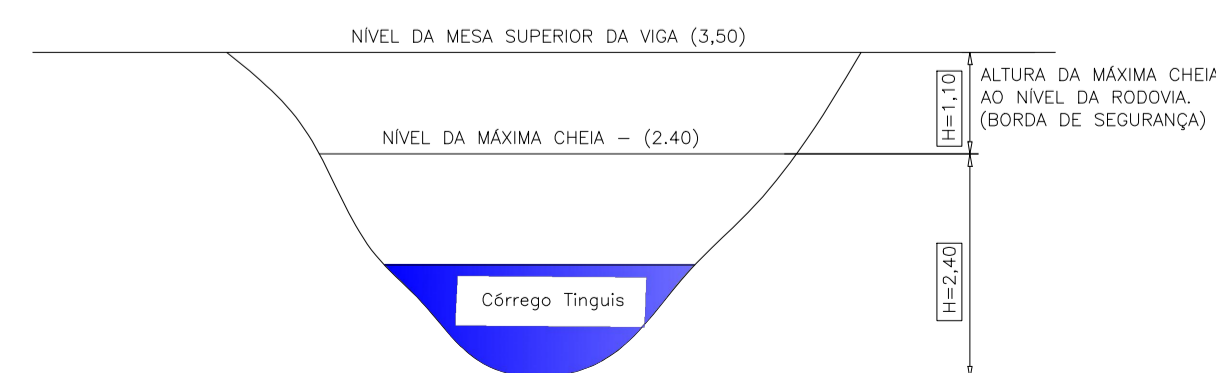

07 **Batimetria**  
ESCALA 1:100

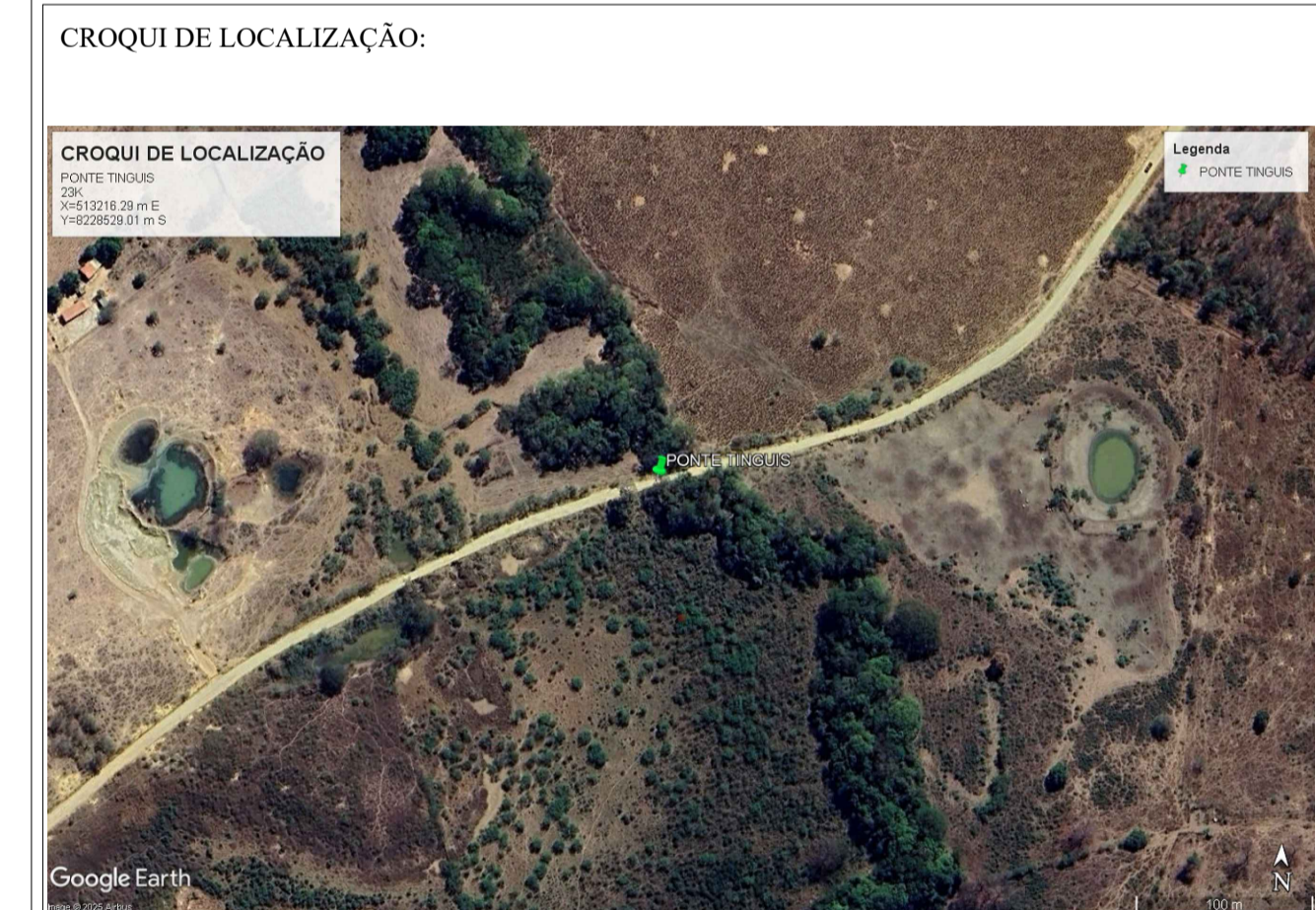

**PROJETO ARQUITETÔNICO**

**PROJETO ARQUITETÔNICO - PONTE 20 METROS**

<p>Descrição do Projeto: Planta Baixa, Cortes, Planta de Situação, Detalhe das Placas, Batimetria e Croqui de Localização.</p>	<p>Responsável Técnico:</p> <p>Káren Mariana Soares Vieira Engenheiro(a) Civil - Crea: 332.425-D/MG</p>
<p>Endereço: Zona Rural do Município de São Francisco-MG</p>	<p>Contratante:</p> <p>Miguel Paulo Souza Filho Prefeito Municipal de São Francisco-MG</p>
<p>Área (m²): 84,00 m²</p> <p>Data: 21 de Agosto de 2025</p> <p>Referência / Número da pasta: VLK - 2PSP - 2SF - 01</p>	<p>Tipo da Edificação: Infraestrutura</p> <p>Art.: -</p> <p>Escala: Indicada</p>

**01/01**

CNPJ: 57.955.661/0001-98  
 engenharivk@gmail.com  
 Avenida Coronel Prates, nº 409, Sala 301  
 Centro, Montes Claros-MG