

TODOS OS DIREITOS AUTORAIS RESERVADOS NOS TERMOS DA LEI 9610/98. Formato A2 - 594x420mm.

01 DETALHE CAIXA GORDURA SIFONADA
[ESC.S/]

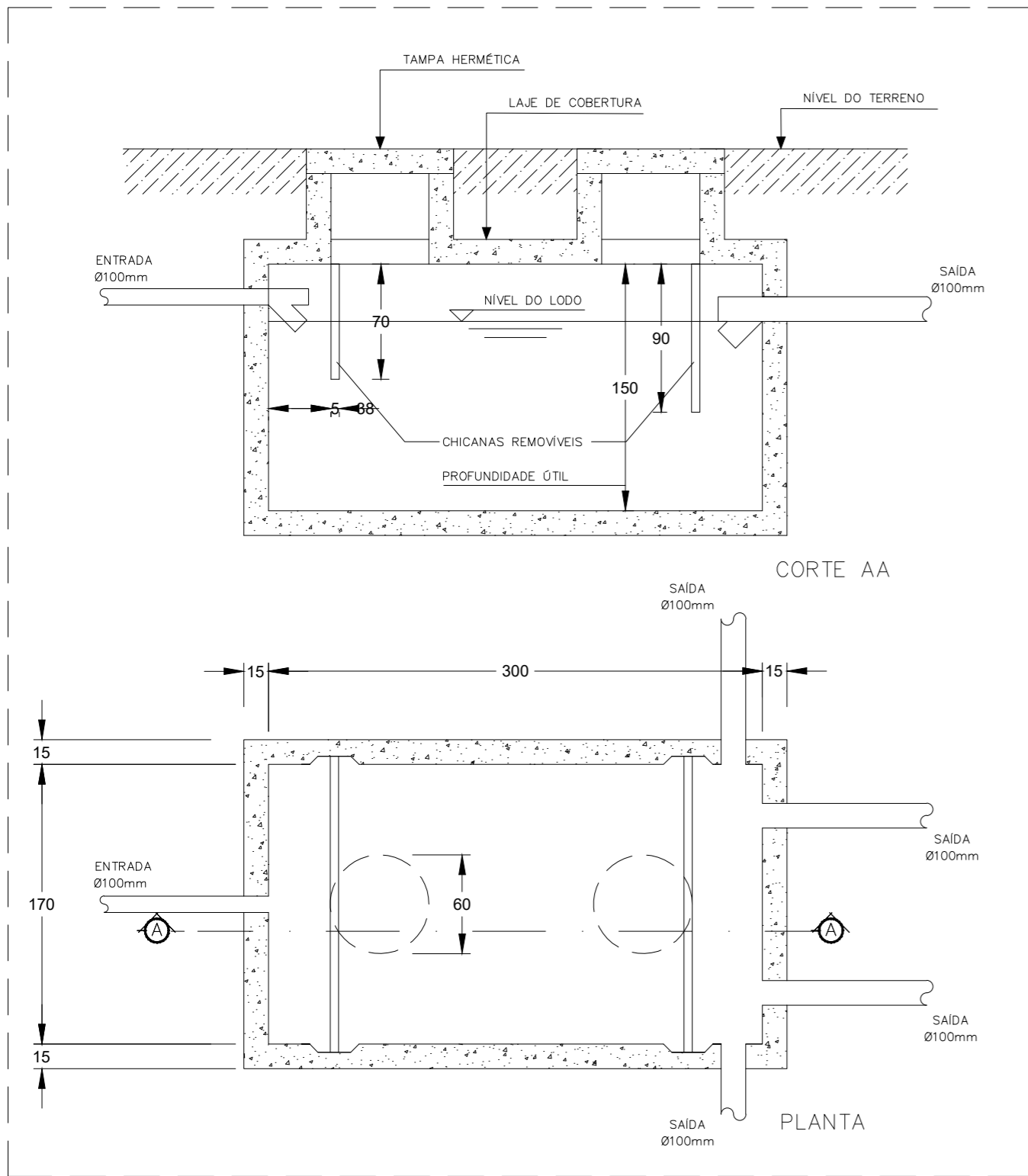

03 DETALHE SOSSA SEPTICA
[ESC.S/]

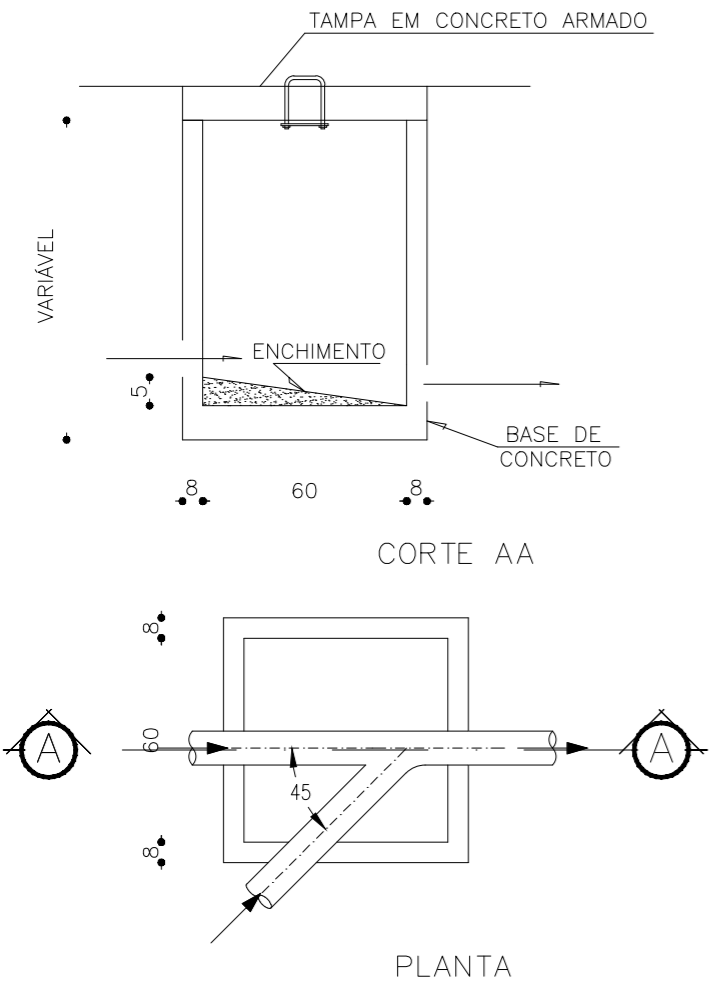

02 DETALHE CAIXA DE INSPEÇÃO
[ESC.S/]

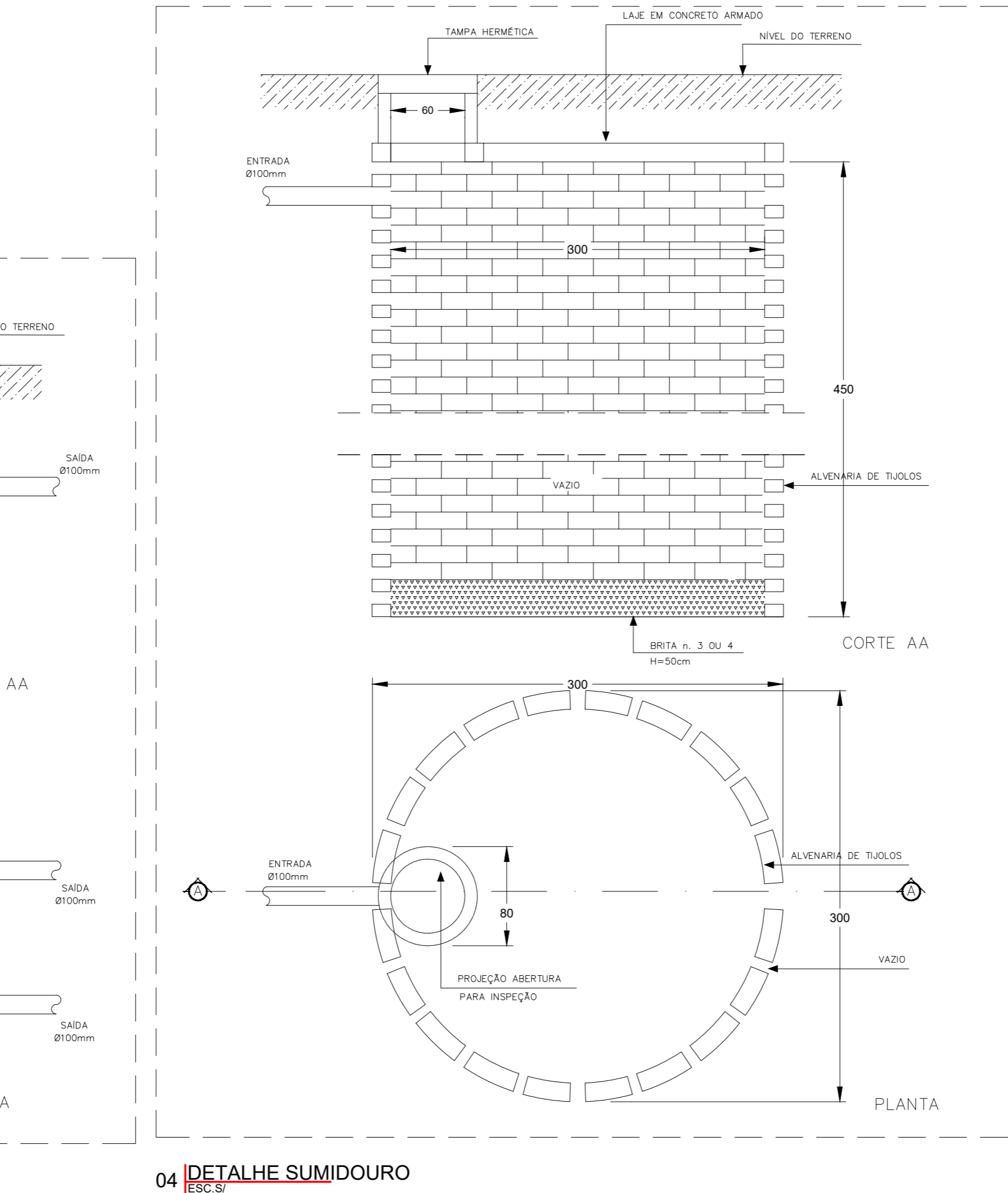

04 DETALHE SUMIDOURO
[ESC.S/]

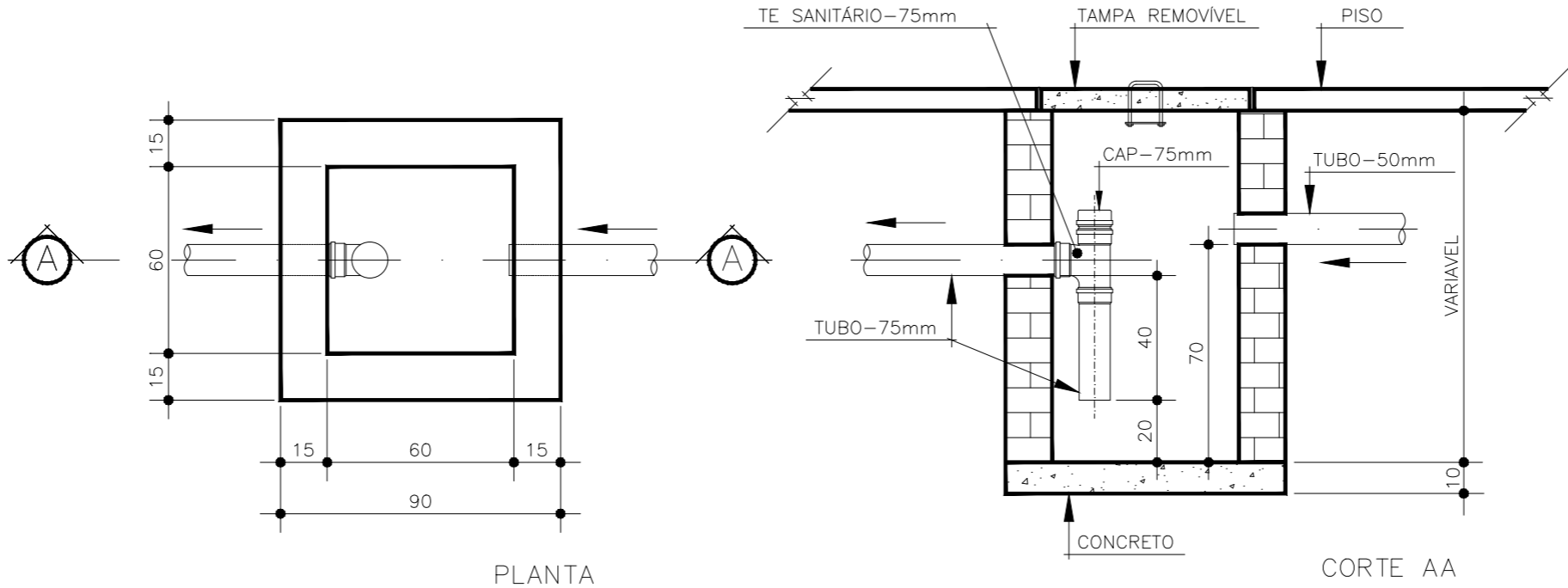

LEGENDA

	FOSSA SÉPTICA
	SUMIDOURO
	CAIXA DE INSPEÇÃO
	CAIXA DE AREIA COM GRELHA

OBSERVAÇÕES:

1. TUBULAÇÃO EM PVC RÍGIDO COM MEDIDAS EM MILÍMETROS.
2. $I \geq 1\%$. (INCLINAÇÃO MÍNIMA)
3. AS LIGAÇÕES DEVERÃO ATENDER OS REGULAMENTOS E NORMAS DAS CONCESSIONÁRIAS LOCAIS.
4. A COLUNA DE VENTILAÇÃO DEVE ULTRAPASSAR EM PELO MENOS 30CM O NÍVEL DA COBERTURA, A FIM DE EVITAR ODORES.

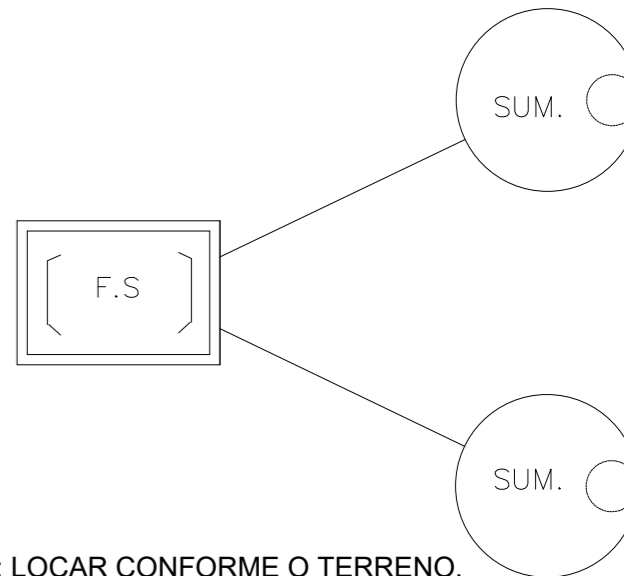

OBS.: LOCAR CONFORME O TERRENO.



PREFEITURA MUNICIPAL DE
SÃO FRANCISCO/MG
"SÃO FRANCISCO NO CAMINHO CERTO"

CEMEI NOSSA SENHORA APARECIDA

COMUNIDADE ANGICAL

PROJETO SANITÁRIO

CONSTRUÇÃO DE ESCOLA MUNICIPAL - 1 SALA

DATA FEVEREIRO/2023	BAIRRO ZONA RURAL	COMUNIDADE ANGICAL	CIDADE SÃO FRANCISCO	ESTADO MG
------------------------	----------------------	-----------------------	-------------------------	--------------

SECRETARIA MUNICIPAL DE EDUCAÇÃO
PREFEITURA MUNICIPAL DE SÃO FRANCISCO - MG
CNPJ: 22.679.153/0001-40

EXECUÇÃO:
EMPRESA:
CNPJ:

ENGENHEIRO PROJETISTA:
SARAH MENDES CARDOSO
CREA:220767/D
ART:MG20231839547

RESPONSÁVEL TÉCNICO:
ENG.º :
CREA:
ART:

AUTENTICAÇÕES:

Secretaria Municipal de Educação
E-mail: semed@prefeituraesaofrancisco.mg.gov.br
Endereço: Rua Ferreira Leite, nº 276, Centro
Telefone: (38)3631-3976
São Francisco - MG

CONTEÚDO	ESCALA	FOLHA
INDICADO	INDICADA	02/02