

PLANTA DE CONSTRUÇÃO - NÍVEL SUPERIOR  
Esc. 1:50

CASA DE BOMBAS – PEIXE VIVO		
QUADRO DE CONSTRUÇÃO		
REF.	TIPO	QUANTIDADE
	Execução de Alvenaria em bloco de concreto – Esp. 14cm	72,26 m <sup>2</sup>
	Execução de chapisco e reboco impermeabilizado	153,44 m <sup>2</sup>
	Preparação e pintura esmalte em gradil	22,96 m <sup>2</sup>
P01	Porta de abrir 1 folha 0,80x2,10m em gradil metálico	01 unidade
P02	Porta metálica de abrir 1 folha 1,20x2,15m	02 unidades
J01	Janela metálica de correr 02 folhas 2,00x1,20m	01 unidade
	Execução de reboco na passarela	51,60 m <sup>2</sup>
	Engradamento metálico e cobertura metálica	54,67 m <sup>2</sup>
	Lampadas de LED	09 unidades
	Preparação e pintura de viga metálica	6,36 m
	Execução de piso de concreto da escada	2,70 m <sup>2</sup>
	Aplicação de pintura acrílica em alvenaria nas faces internas e externas	–
	Aplicação de pintura acrílica no teto	35,90 m <sup>2</sup>
	Aplicação de pintura acrílica no piso	35,90 m <sup>2</sup>

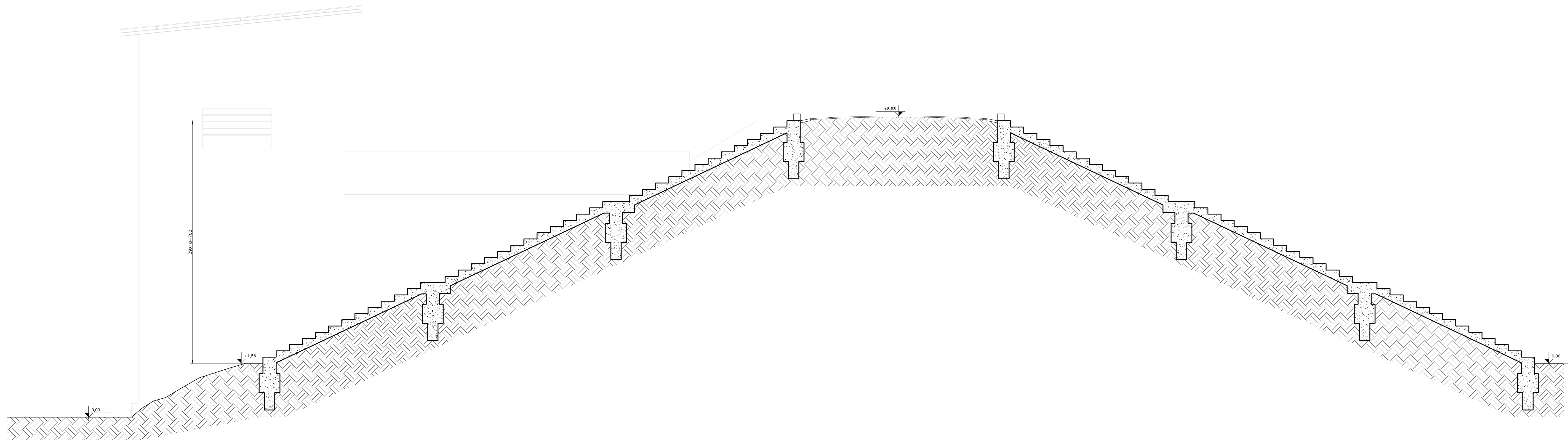
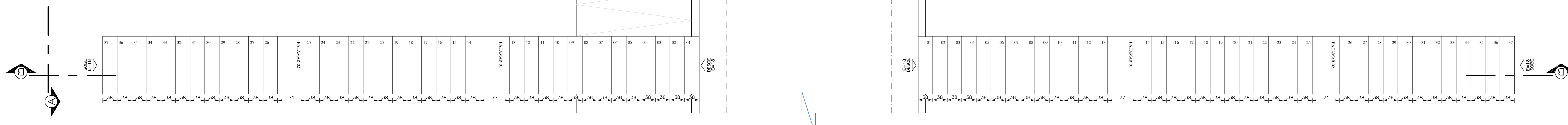

CORTE B-B - CONSTRUÇÃO  
Esc. 1:50

<b>CONTRATADA:</b>  CARVALHO AMARAL ENGENHARIA & PROJETOS CNPJ Nº: 14.783.046/0001-35 AVENIDA MOURA FERREIRA, Nº 750, 1ª AVENIDA CIDADE SANTA MARIA, MONTE CLAROS - CEP: 39401-074		<b>CONTRATANTE:</b>  PREFEITURA DE SÃO FRANCISCO CNPJ Nº: 22.479.153/0001-40 AVENIDA MOURA FERREIRA, Nº 743 - CENTRO SÃO FRANCISCO - CEP: 39600-000	
<b>RESPONSÁVEL TÉCNICO:</b> GERALDO DIAS FERREIRA JÚNIOR CREA/CAU: 348.847/0 - MG		<b>RESPONSÁVEL LEGAL:</b> PREFEITO(A) MUNICIPAL DE SÃO FRANCISCO	
<b>REFORMA DE CASA DE BOMBAS PARA DRENAGEM DE ÁGUAS PLUVIAIS EM BACIA DE ACUMULAÇÃO NO MUNICÍPIO DE SÃO FRANCISCO-MG</b>			
DESCRIÇÃO: PLANTA 2ª PAVIMENTO CONSTRUÇÃO, CORTE B-B CONSTRUÇÃO E QUADRO DE CONSTRUÇÃO.			
ENDEREÇO DA OBRA: RUA DE GESELIO GENEROSO E AVENIDA PRESIDENTE DUTRA, S/N			
MUNICÍPIO: SÃO FRANCISCO/MG		DATA INICIAL: 06 DE NOVEMBRO DE 2023	
FASE DO PROJETO: INICIAL		ART/RRT:	
REFERÊNCIA DO PROJETO: SFC-0119		Nº REVISÃO: 00	
ESCALA: INDICADAS		<b>03/06</b>	