

CASA DE BOMBAS - QUEBRA

AS BUILT

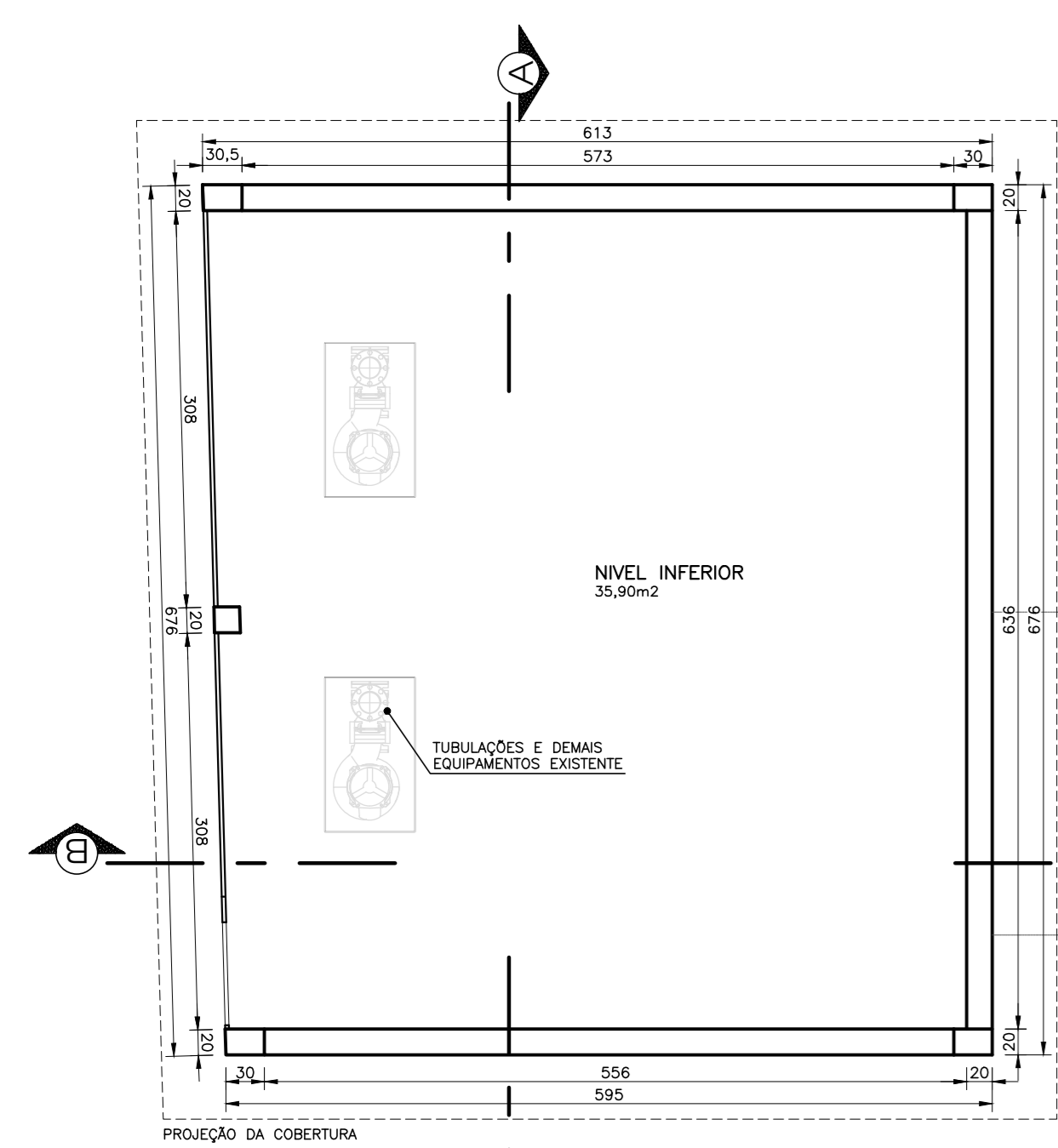

PLANTA BAIXA - NIVEL INFERIOR
Esc: 1/50

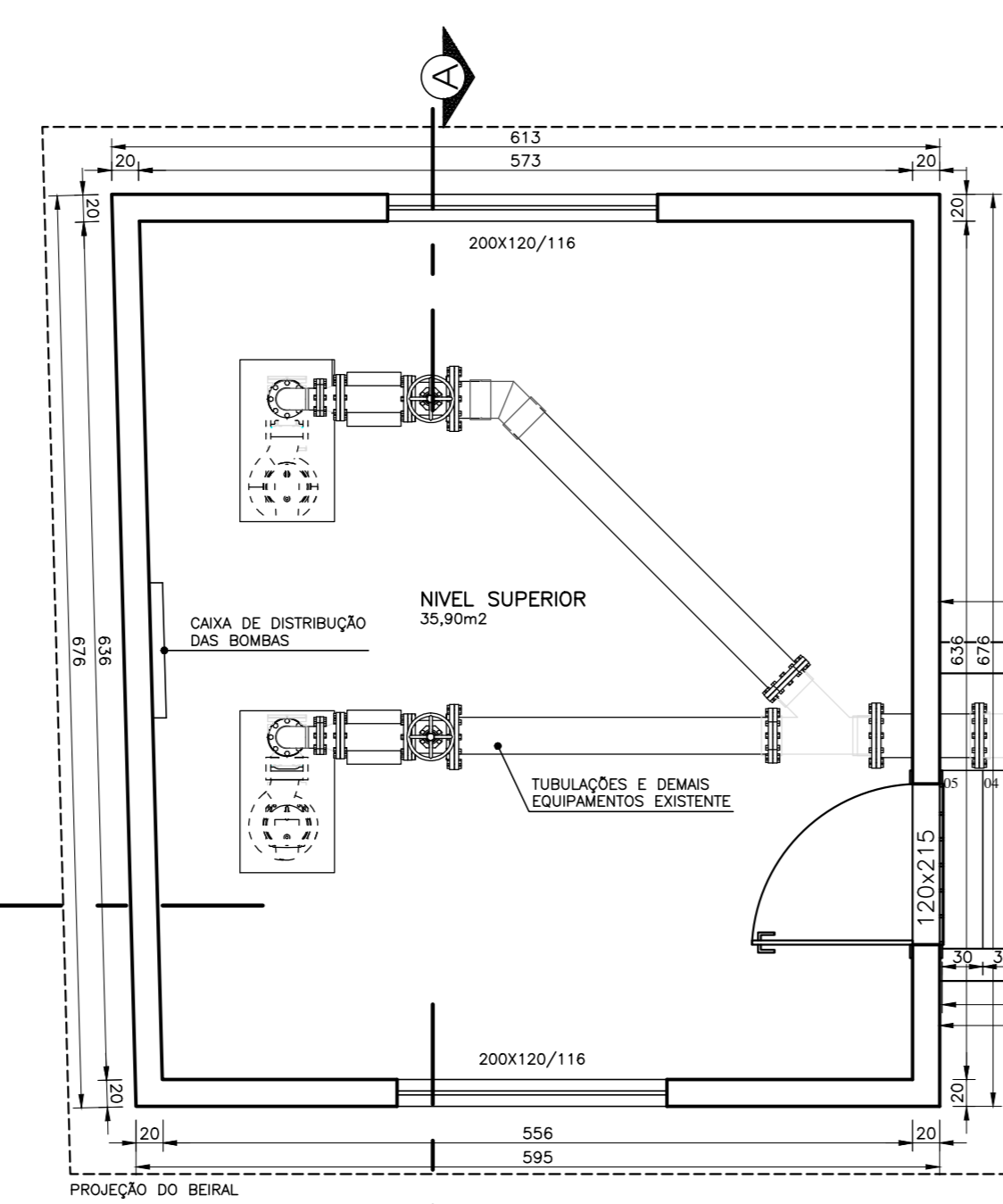

PLANTA BAIXA - NIVEL SUPERIOR
Esc: 1/50

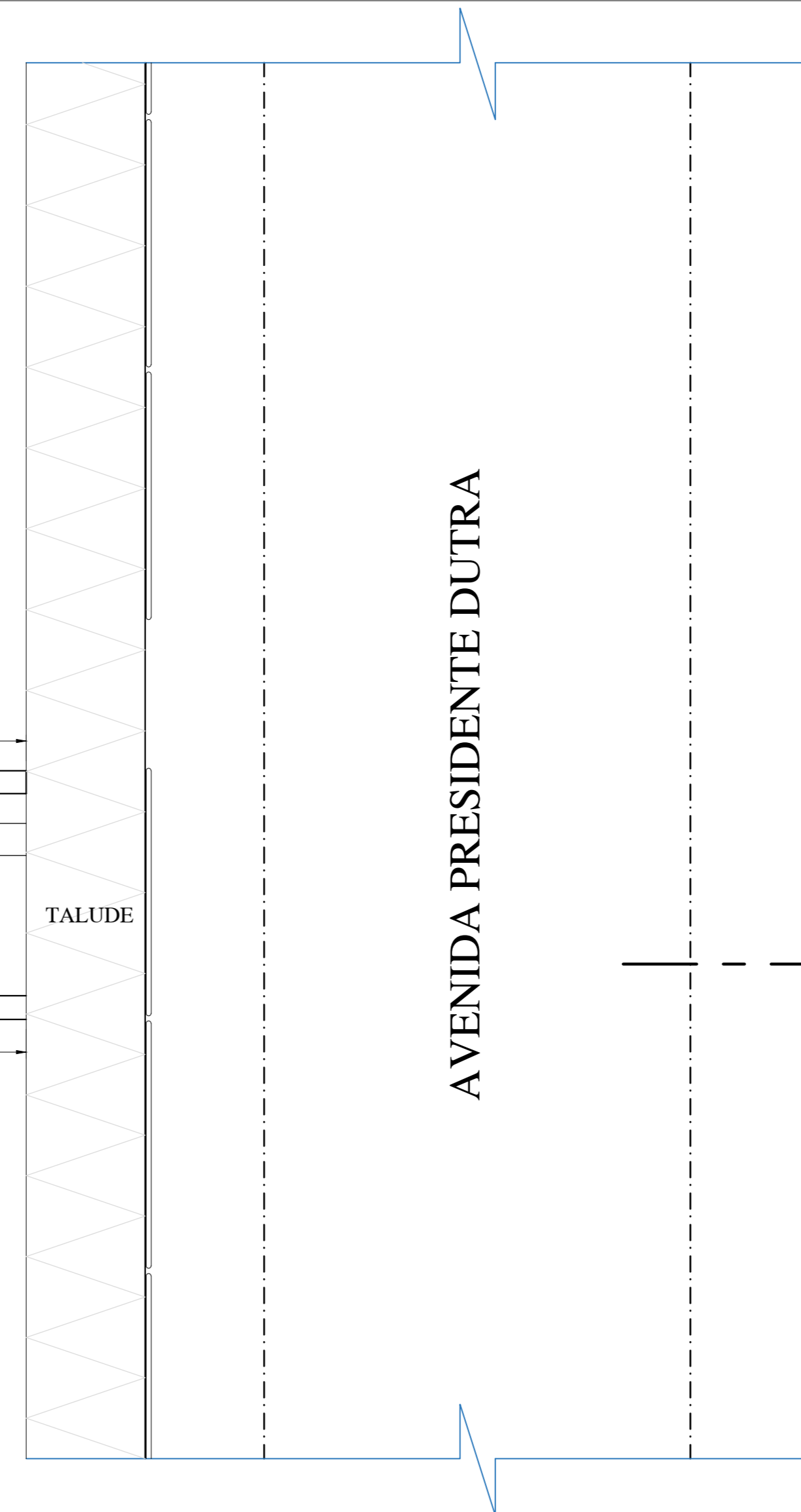

CROQUI DE LOCALIZAÇÃO

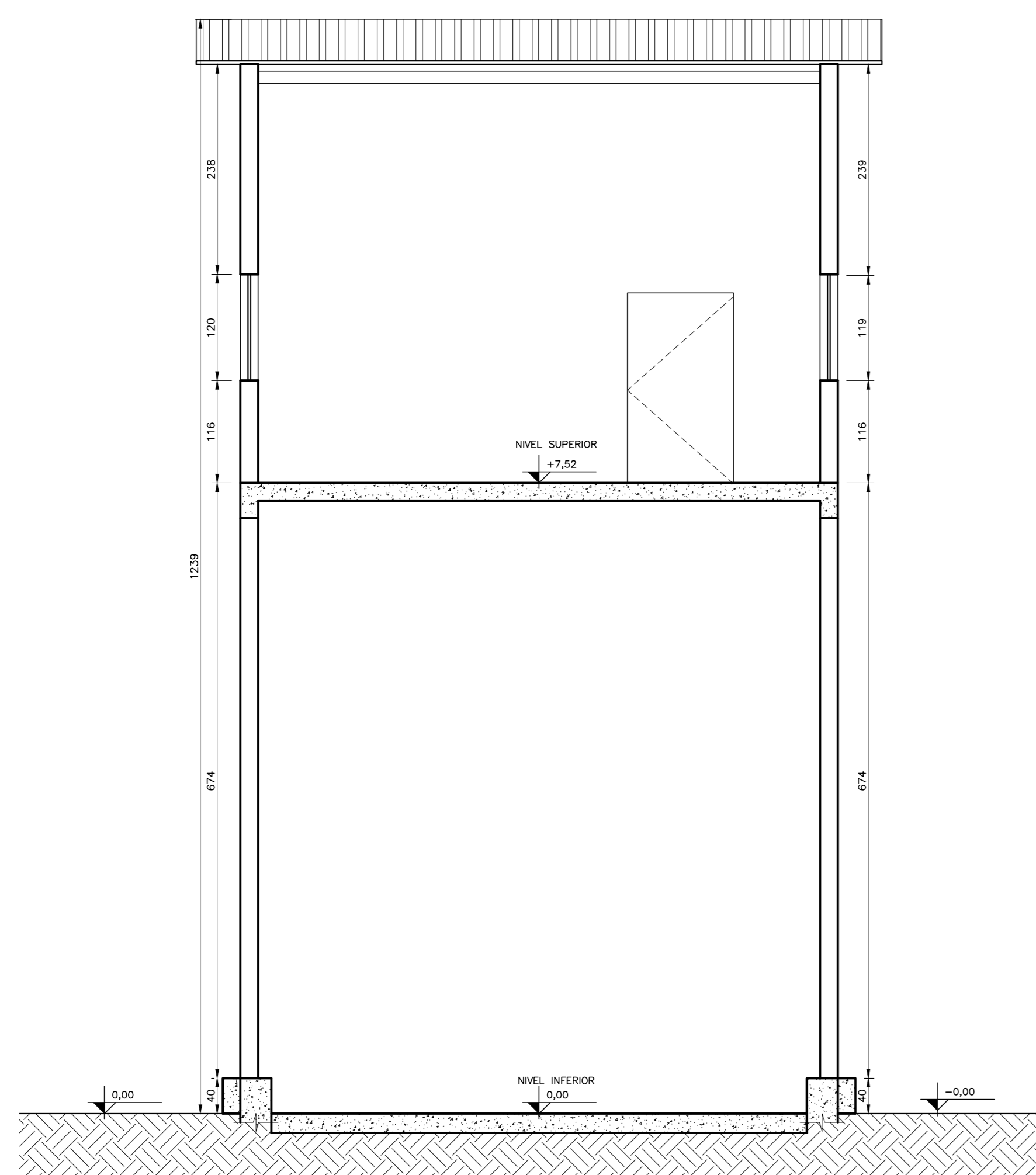

CORTE A-A
Esc: 1/50

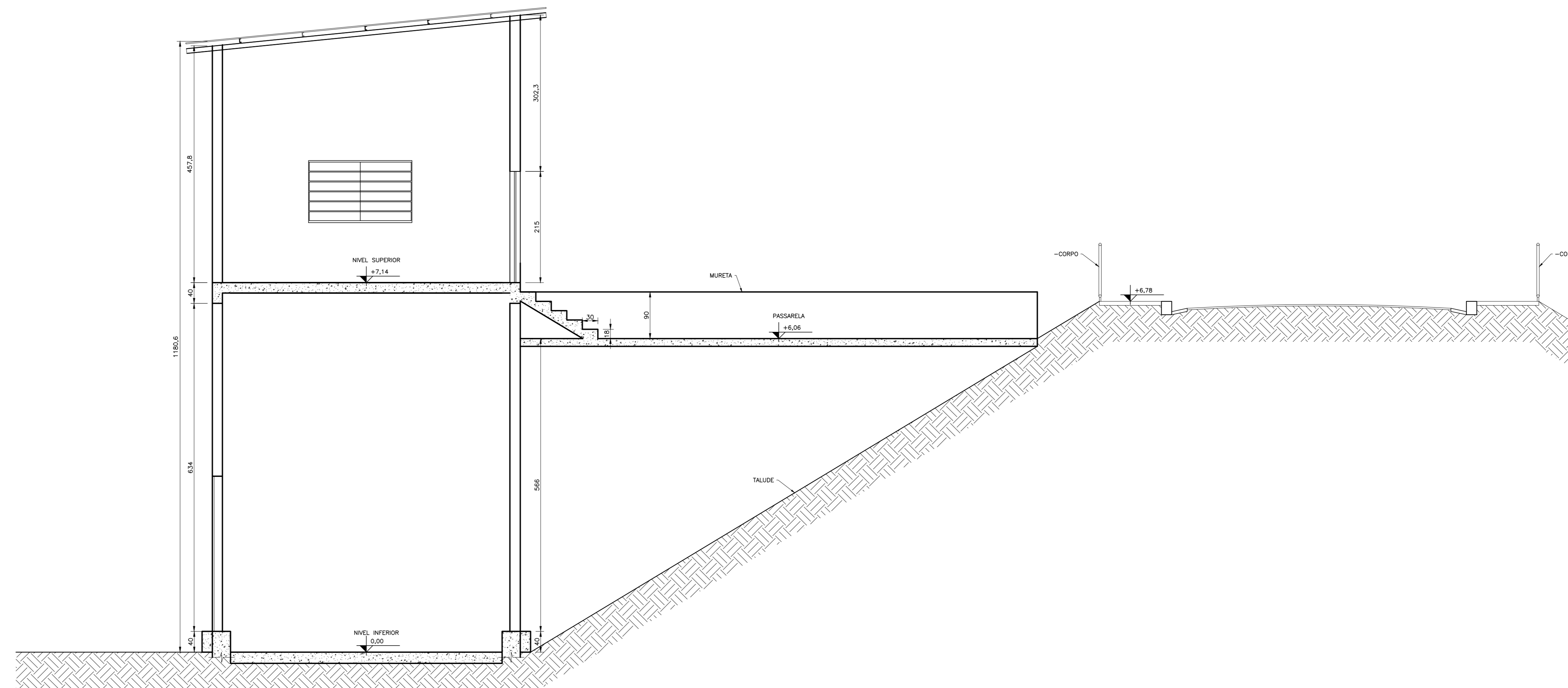

CORTE B-B
Esc: 1/50

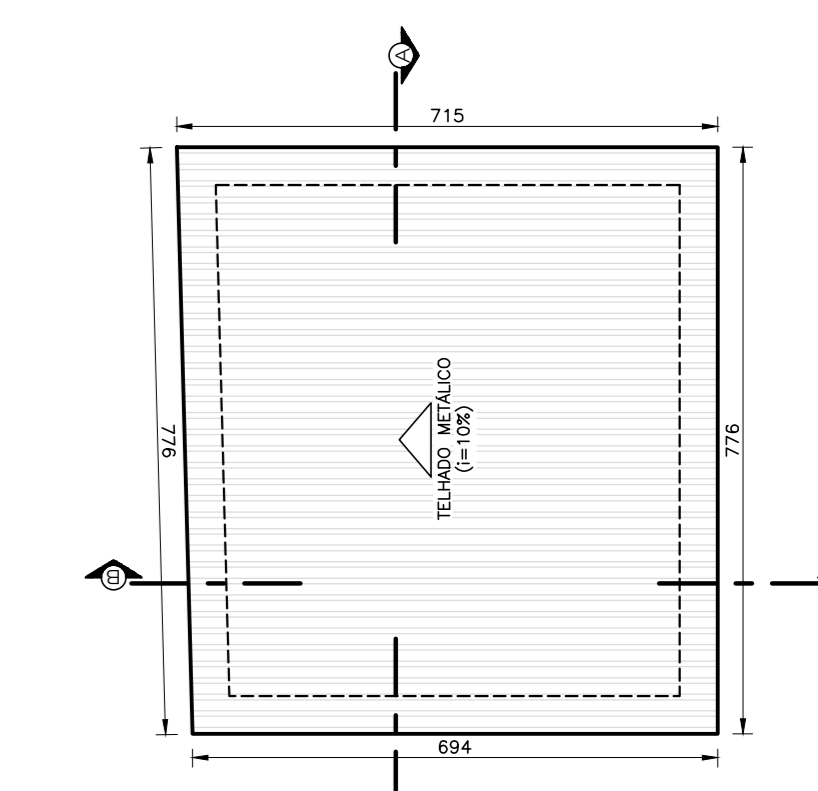

PLANTA DE COBERTURA
Esc: 1/100

CASA DE BOMBAS - QUEBRA

DEMOLIÇÃO

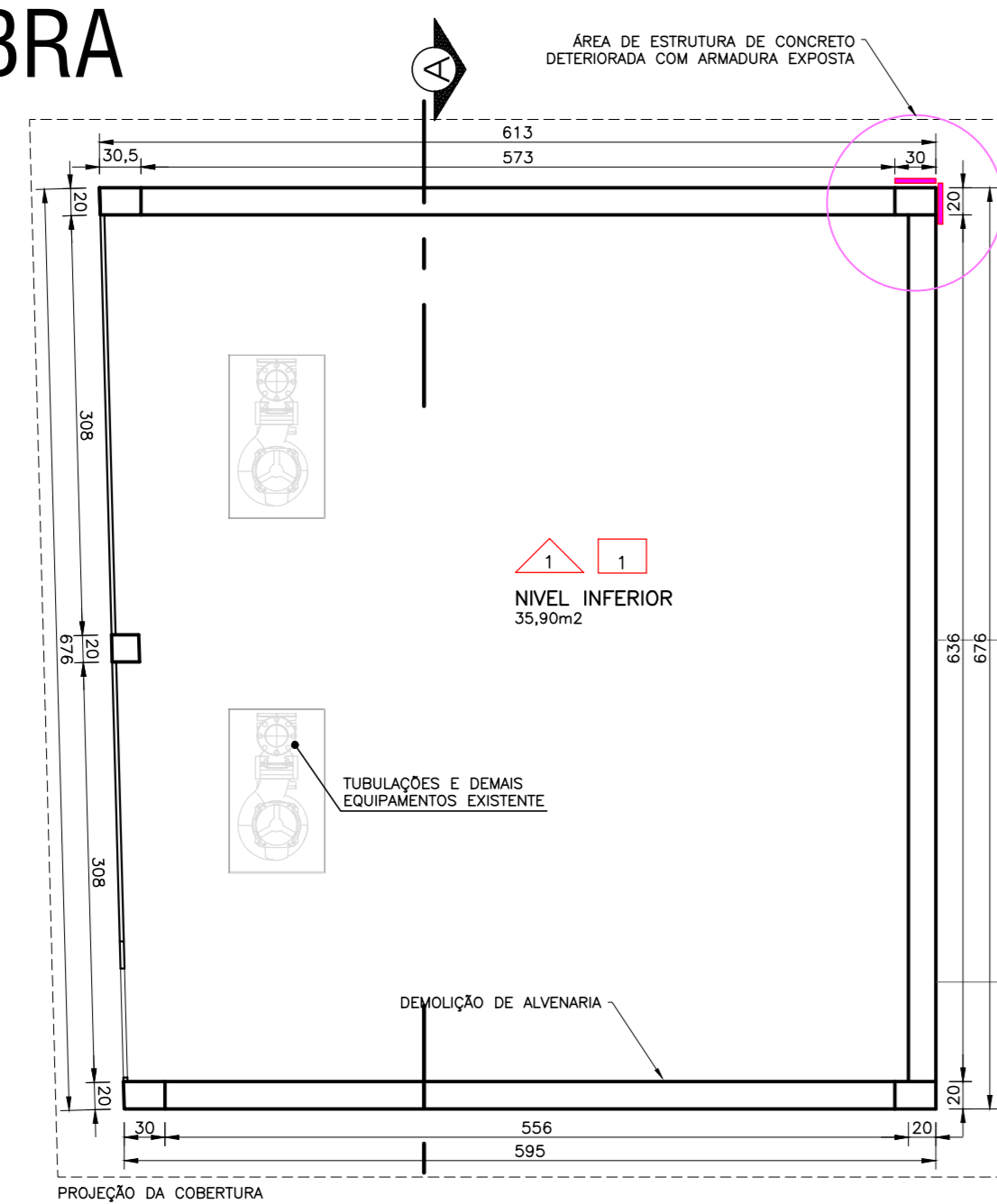

PLANTA DE DEMOLIÇÃO - NIVEL INFERIOR
Esc: 1/50

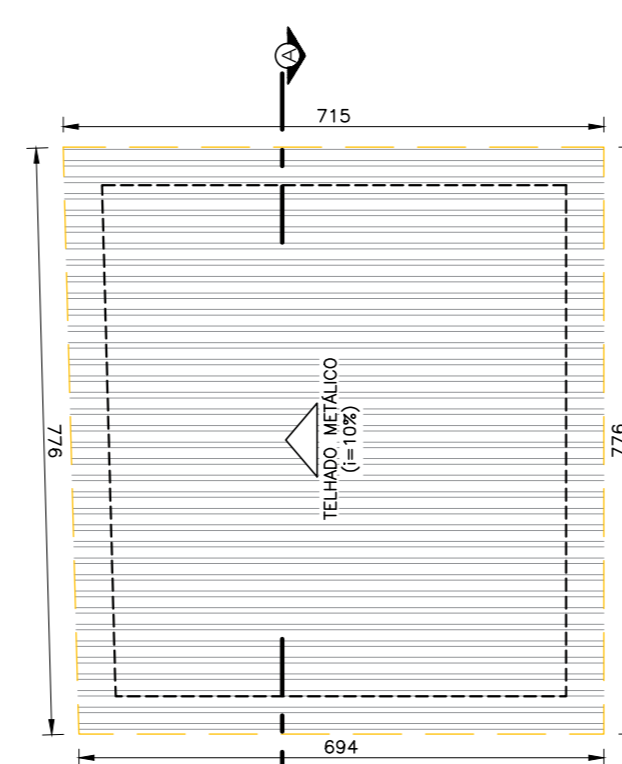

PLANTA DE DEMOLIÇÃO - COBERTURA
Esc: 1/100

CASA DE BOMBA - QUEBRA		
QUADRO DE DEMOLIÇÃO		
REF.	TIPO	QUANTIDADE
1	ESCARIFICAÇÃO DE CONCRETO ARMADO	0,50 m ²
2	DEMOLIÇÃO DE REBOCO	42,79 m ²
3	REMOÇÃO DE JANELAS 2,00X1,20M	02 UNIDADES
4	REMOÇÃO DE PORTA METÁLICA 120X215	01 UNIDADE
5	DEMOLIÇÃO DE COBERTURA EM TELHA DE FIBROCIMENTO	54,67 m ²
6	REMOÇÃO DE CAMADA DE SOLO DO BARRAMENTO PARA CONSTRUÇÃO DE ESCADA	6,99 m ³
7	REMOÇÃO DE -CORPO	7,50 m
8	ESCARIFICAÇÃO DE CONCRETO ARMADO NA PARTE INFERIOR DA PASSARELA	3,07 m ²
9	LIXAMENTO PARA REMOÇÃO DE PINTURA DAS FACES INTERNAS E EXTERNAS DA ALVENARIA	-
10	LIXAMENTO PARA REMOÇÃO DE PINTURA DO TETO	35,90 m ²

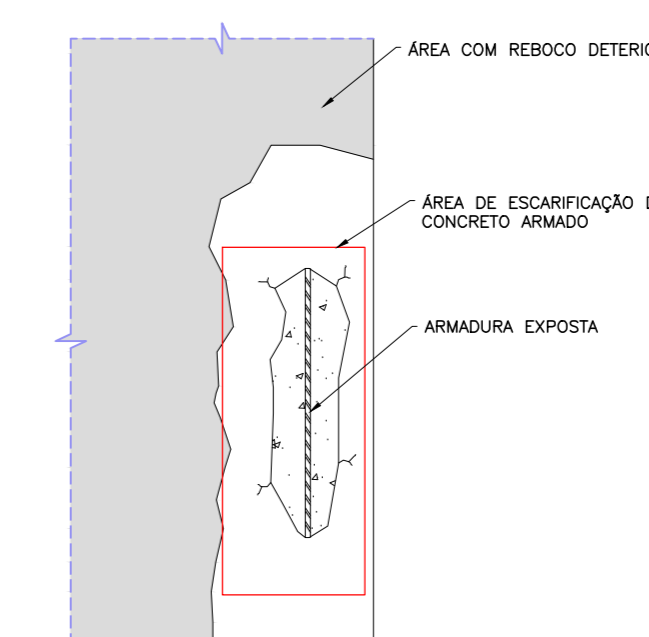

DETALHE 01
Esc: 1/50

CONTRATADA: CARVALHO AMARAL ENGENHARIA & PROJETOS CNPJ Nº: 14.783.046/0001-35 AVENIDA MOURA BRANCA, Nº 750, 11ª AVENIDA CIDADE SANTA MARIA, MONTE CLAYTONS - CEP: 39401-074	CONTRATANTE: PREFEITURA DE SÃO FRANCISCO CNPJ Nº: 22.479.153/0001-40 AVENIDA MONTES CLAROS, Nº 243 - CENTRO SÃO FRANCISCO - CEP: 39600-000
RESPONSÁVEL TÉCNICO: GERALDO DIAS FERREIRA JÚNIOR CREBA/CAU: 988.842/0 - MG	RESPONSÁVEL LEGAL: PREFEITO(A) MUNICIPAL DE SÃO FRANCISCO
REFORMA DE CASA DE BOMBAS PARA DRENAGEM DE ÁGUAS PLUVIAIS EM BACIA DE ACUMULAÇÃO NO MUNICÍPIO DE SÃO FRANCISCO - MG	
DESCRIÇÃO: PLANTA TERREIRA ASBUILT, PLANTA 2ª PAVIMENTO AS BUILT, COBERTURA ASBUILT, CORTES ASBUILT, PLANTA TERREIRA DEMOLIÇÃO, COBERTURA DEMOLIÇÃO, QUADRO DE DEMOLIÇÃO, DETALHE E CROQUI DE LOCALIZAÇÃO.	
ENDEREÇO DA OBRA: RUA DE GISELDO GENEROSO E AVENIDA PRESIDENTE DUTRA, S/N	
MUNICÍPIO: SÃO FRANCISCO/MG	DATA INICIAL: 06 DE NOVEMBRO DE 2023
FASE DO PROJETO: INICIAL	ART/RRT: DATA DA REV.:
REFERÊNCIA DO PROJETO: SFC-0119	ESCALA: INDICADAS Nº REVISÃO: 00
	04/06