

PLANTA DE DEMOLIÇÃO - NIVEL SUPERIOR  
Esc. 1:50

CASA DE BOMBA - QUEBRA		
QUADRO DE DEMOLIÇÃO		
REF.	TIPO	QUANTIDADE
—	ESCARIFICAÇÃO DE CONCRETO ARMADO	0,50 m <sup>2</sup>
—	DEMOLIÇÃO DE REBOCO	42,79 m <sup>2</sup>
—	REMOÇÃO DE JANELAS 2,00x1,20M	02 UNIDADES
—	REMOÇÃO DE PORTA METÁLICA 120x215	01 UNIDADE
—	DEMOLIÇÃO DE COBERTURA EM TELHA DE FIBROCIMENTO	54,67 m <sup>2</sup>
—	REMOÇÃO DE CAMADA DE SOLO DO BARRAMENTO PARA CONSTRUÇÃO DE ESCADA	6,99 m <sup>3</sup>
—	REMOÇÃO DE -CORPO	7,50 m
—	ESCARIFICAÇÃO DE CONCRETO ARMADO NA PARTE INFERIOR DA PASSARELA	3,07 m <sup>2</sup>
—	LIXAMENTO PARA REMOÇÃO DE PINTURA DAS FACES INTERNAS E EXTERNAS DA ALVENARIA	—
—	LIXAMENTO PARA REMOÇÃO DE PINTURA DO TETO	35,90 m <sup>2</sup>

CASA DE BOMBAS - QUEBRA  
CONSTRUÇÃO

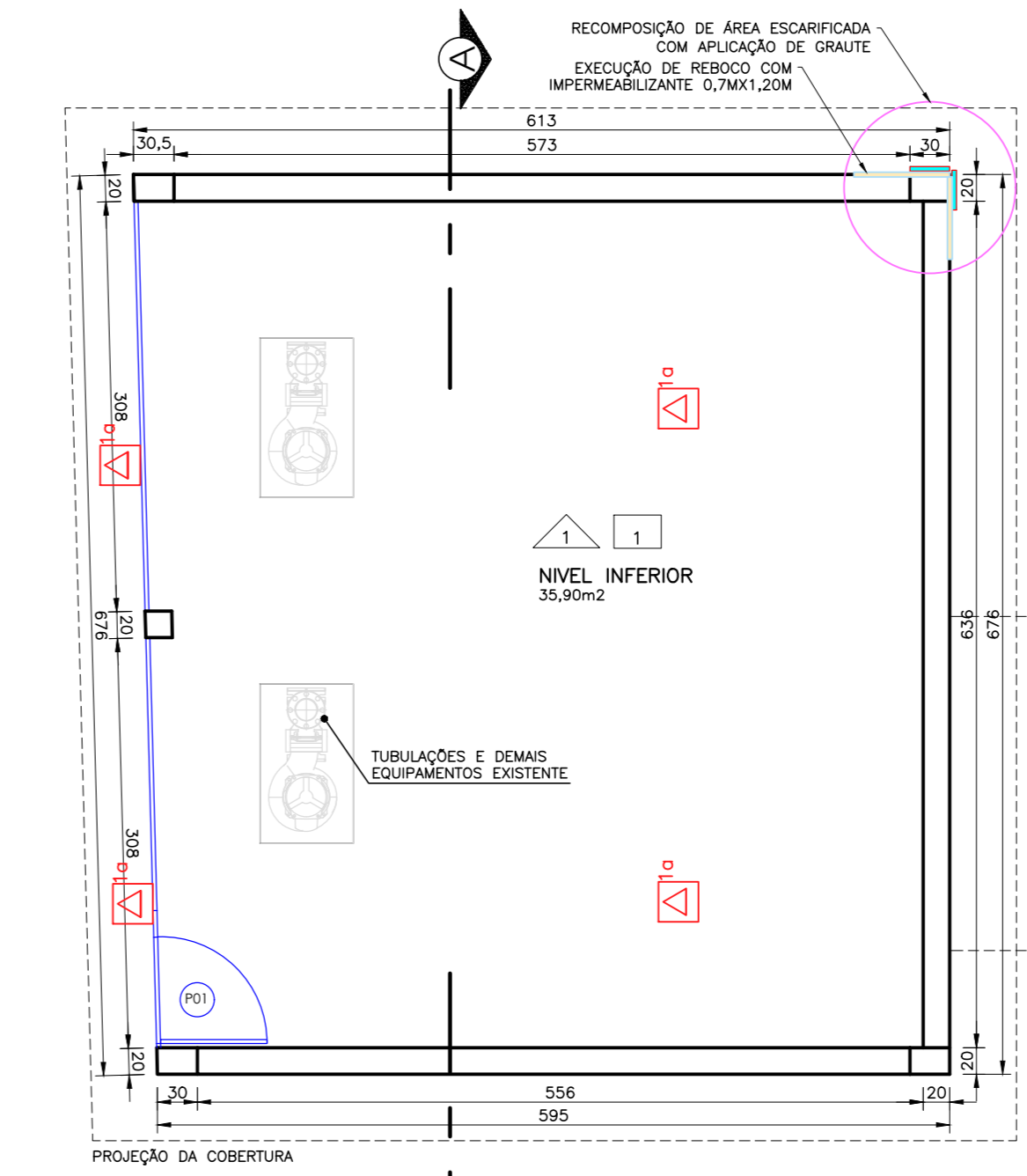

PLANTA DE CONSTRUÇÃO - NIVEL INFERIOR  
Esc. 1:50

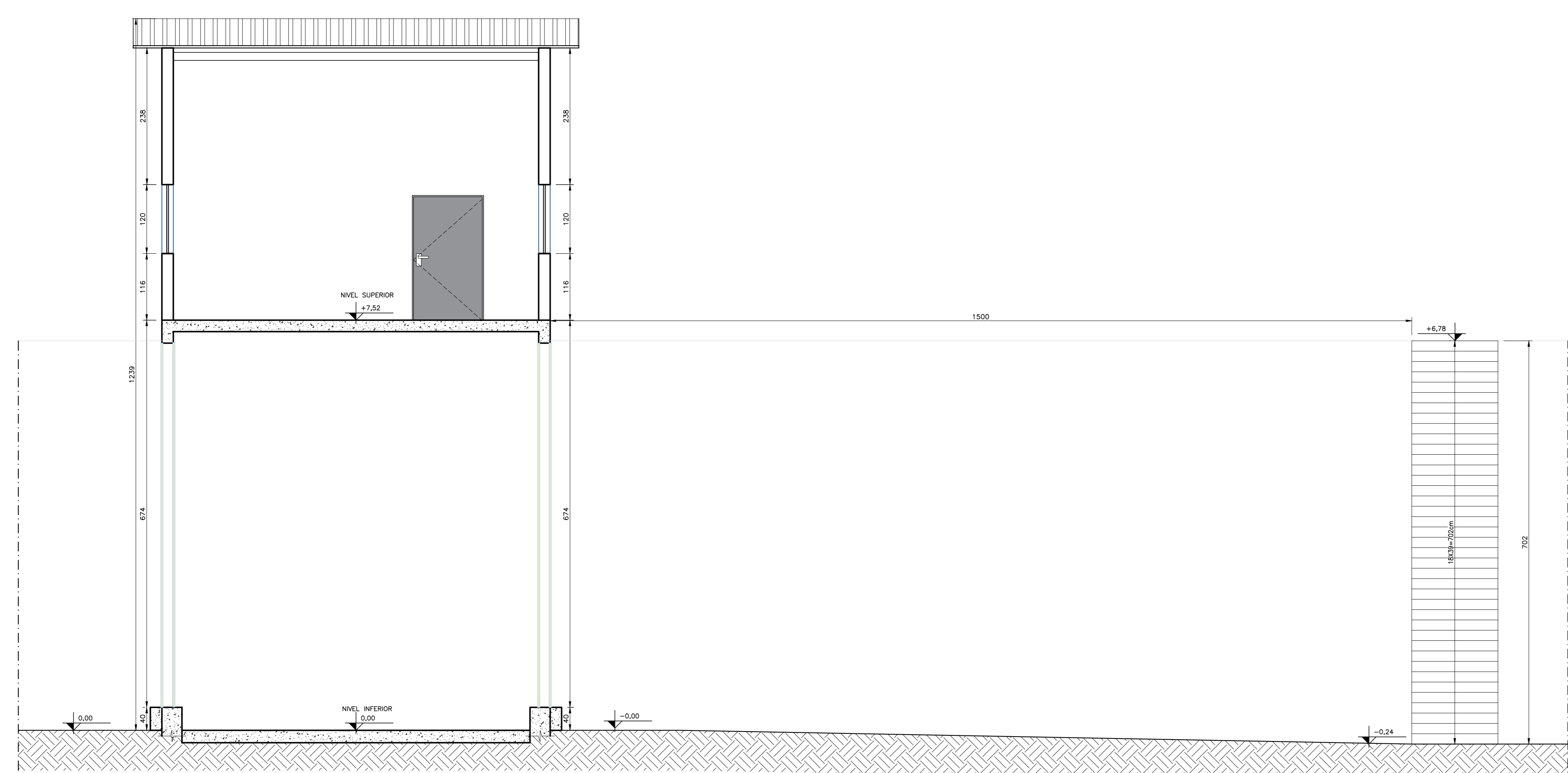
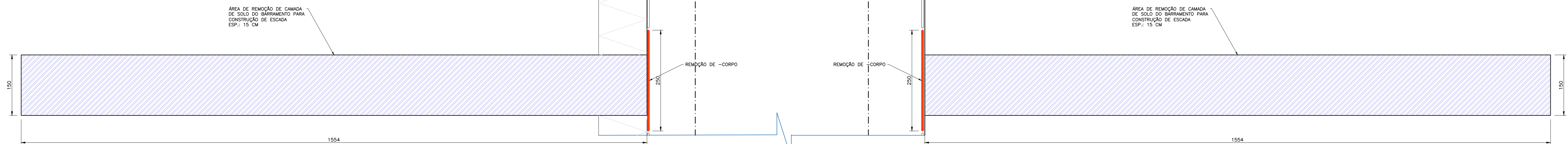

CORTE A-A - CONSTRUÇÃO  
Esc. 1:50

CASA DE BOMBAS - QUEBRA		
QUADRO DE CONSTRUÇÃO		
REF.	TIPO	QUANTIDADE
—	Recomposição de área escarificada com aplicação de groute	0,50 m <sup>2</sup>
—	Execução de chapisco e reboco impermeabilizado	1,68 m <sup>2</sup>
—	Preparação e pintura esmalte em gradil	22,96 m <sup>2</sup>
P01	Porta de abrir 1 folha 0,80x2,10m em gradil metálico	01 unidade
P02	Porta metálico de abrir 1 folha 1,20x2,15m	01 unidade
J01	Janela metálica de correr 02 folhas 2,00x1,20m	02 unidades
—	Execução de reboco na passarela	42,79 m <sup>2</sup>
—	Engradamento metálico e cobertura metálica	54,67 m <sup>2</sup>
—	Recomposição de área escarificada com aplicação de groute nas áreas de baixo da passarela	3,07 m <sup>2</sup>
L*	Lâmpadas de LED	09 unidades
—	Preparação e pintura de viga metálica	6,36 m
—	Execução de piso de concreto	1,00 m <sup>2</sup>
1	Aplicação de pintura acrílica em alvenaria nas faces internas e externas	—
1	Aplicação de pintura acrílica no teto	35,90 m <sup>2</sup>
1	Aplicação de pintura epoxi no piso	35,90 m <sup>2</sup>

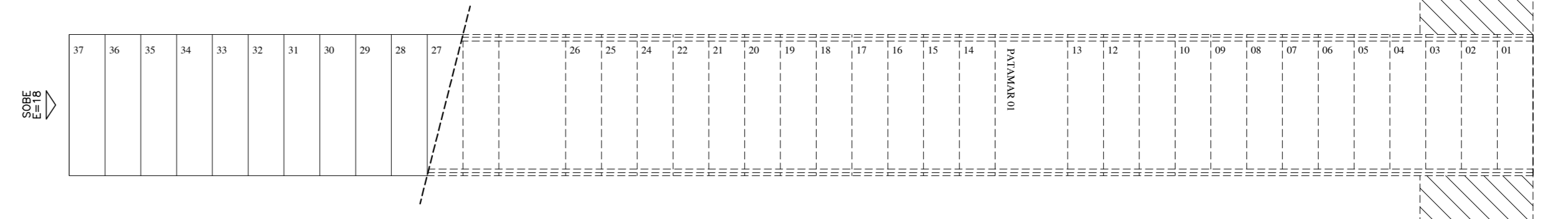

PLANTA DE CONSTRUÇÃO - COBERTURA  
Esc. 1:100

<b>CONTRATADA:</b> 		<b>CONTRATANTE:</b> 	
<small>           CNPJ Nº: 14.783.046/0001-35            AVENIDA NEIRIA FERREIRA, Nº 750, 1º ANDAR            CIDADÃO SANTA MARIA, MONTE CLAYTONS, CEP: 39401-074         </small>		<small>           CNPJ Nº: 22.479.153/0001-40            AVENIDA MADRE CLAYTON, Nº 243, CENTRO            SÃO FRANCISCO/GO, CEP: 39600-000         </small>	
<b>RESPONSÁVEL TÉCNICO:</b> GERALDO DIAS FERREIRA JÚNIOR <small>CREA: 345.842/0 - MG</small>		<b>RESPONSÁVEL LEGAL:</b> PREFEITO(A) MUNICIPAL DE SÃO FRANCISCO	
<b>REFORMA DE CASA DE BOMBAS PARA DRENAGEM DE ÁGUAS PLUVIAIS EM BACIA DE ACUMULAÇÃO NO MUNICÍPIO DE SÃO FRANCISCO-MG</b>			
<small>           DESCRIÇÃO: PLANTA 2º PAVIMENTO DEMOLIÇÃO; QUADRO DE DEMOLIÇÃO; PLANTA TÉRREA CONSTRUÇÃO; CORTE A-A CONSTRUÇÃO; COBERTURA CONSTRUÇÃO E QUADRO DE CONSTRUÇÃO.         </small>			
<small>           ENDEREÇO DA OBRA: RUA DE GÊSULO GENEZOSO E AVENIDA PRESIDENTE DUTRA, S/N         </small>			
<small>           MUNICÍPIO: SÃO FRANCISCO/MG         </small>		<small>           DATA INICIAL: 06 DE NOVEMBRO DE 2023         </small>	
<small>           FASE DO PROJETO: INICIAL         </small>		<small>           ART/RJT:         </small>	
<small>           REFERÊNCIA DO PROJETO: SFC-0119         </small>		<small>           ESCALA: INDICADAS         </small>	
		<small>           Nº REVISÃO: 00         </small>	
		<b>05/06</b>	